Action de grâce

MAGNIFICAT (Taizé, N° 65)

Magnificat, magnificat,
Magnificat anima mea Dominum !
Magnificat, magnificat,
Magnificat anima mea ! (x2)

Annonces

Chant d'envoi

QU'EXULTE TOUT L'UNIVERS (N° 9)

R/ Qu'exulte tout l'univers,
que soit chantée en tous lieux
La puissance de Dieu.
Dans une même allégresse,
terre et cieux dansent de joie,
Chantent alléluia !

1. Par amour des pécheurs
La lumière est venue ,
Elle a changé les cœurs
De tous ceux qui l'ont reconnue.

2. Vous étiez dans la nuit,
Maintenant jubilez
Dieu vous donne la vie ,
Par amour il s'est incarné.

4. Que chacun reconnaisse :
Jésus est notre Roi.
Rejetons nos tristesses
Pour une éternité de joie.

Retrouvez toutes les informations de la paroisse sur : *paroissesaintjean.org*

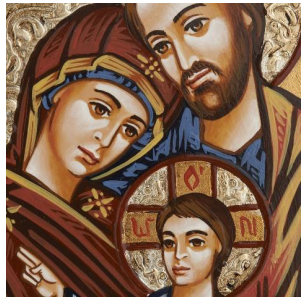

Messe du 31 décembre 2023

La Sainte Famille

Saint Jean-les-Deux-Jumeaux

La fête de la Sainte Famille, nous rappelle que Marie et Joseph vont au temple accomplir leur mission de parents et présenter à Dieu leur enfant. Par le don total de sa vie, l'enfant sera lumière pour tous les peuples. Nos familles sont école et chemin de sainteté.

Chant d'entrée

AUJOURD'HUI, S'EST LEVÉE LA LUMIÈRE (N°79)

R/ Aujourd'hui s'est levée la lumière,
C'est la lumière du Seigneur,
Elle dépassera les frontières,
Elle habitera tous les cœurs.

2. Vous verrez la gloire du Seigneur,
La splendeur de notre Dieu.
Dites aux cœurs affligés :
"Voici votre Dieu, soyez sans crainte".

3. C'est lui qui vient pour vous sauver,
Alors s'ouvriront vos cœurs,
À l'amour du Seigneur
Qui vient pour vous racheter.

Préparation pénitentielle

JÉSUS, BERGER DE TOUTE HUMANITÉ (D. Rimaud – J. Berthier)

1. Jésus, Berger de toute humanité,
Tu es venu chercher ceux qui étaient perdus.

R/ Prends pitié de nous, fais-nous revenir,
Fais-nous revenir à toi ! Prends pitié de nous !

2. Jésus, Berger de toute humanité,
Tu es venu guérir ceux qui étaient malades.
3. Jésus, Berger de toute humanité,
Tu es venu sauver ceux qui étaient pécheurs.

Gloire à Dieu (D. Rimaud – J. Berthier, N° 129)

R/ Gloire à Dieu dans le ciel !
Grande paix sur la terre ! (Bis)

1. Nous te louons, nous te bénissons, nous t'adorons,
Nous te glorifions, nous te rendons grâce pour ton immense gloire !
2. Seigneur Dieu, le Roi du ciel, le Père tout-puissant !
Seigneur Dieu, Agneau de Dieu, le Fils du Père !
3. Le seul Saint, le seul Seigneur, le seul Très Haut !
Jésus-Christ, avec l'Esprit, dans la gloire du Père !

Lecture du livre de la Genèse (Gn 15, 1-6 ; 21, 1-3)

« Ton héritier sera quelqu'un de ton sang »

Psaume N° 104

R/ Ma lumière et mon salut, c'est le Seigneur, Alléluia !

Lecture de la lettre aux Hébreux (He 11, 8.11-12.17-19)

La foi d'Abraham, de Sara et d'Isaac

Acclamation de l'évangile

CHANTE ALLÉLUIA AU SEIGNEUR

Chante alléluia au Seigneur,
Chante alléluia au Seigneur,
Chante alléluia, chante alléluia,
Chante alléluia au Seigneur.

À bien des reprises, Dieu, dans le passé, a parlé à nos pères par les prophètes ;
à la fin, en ces jours où nous sommes, il nous a parlé par son Fils.

Évangile de Jésus Christ selon saint Luc (Lc 2, 22-40)

« L'enfant grandissait et se fortifiait, rempli de sagesse »

Prière universelle

R/ Seigneur, rassemble-nous dans la paix de ton amour.

Préparation des dons (Musique)

Prière sur les offrandes

Priez, frères et sœurs :
que mon sacrifice, qui est aussi le vôtre,
soit agréable à Dieu le Père tout-puissant.

Que le Seigneur reçoive de vos mains
ce sacrifice à la louange et à la gloire de son nom,
pour notre bien et celui de toute l'Église.

Saint le Seigneur (Messe d'Emmaüs, N° 139)

Saint ! Saint ! Saint, le Seigneur, Dieu de l'univers !
Le ciel et la terre sont remplis de ta gloire.
Hosanna au plus haut des cieux.
Béni soit celui qui vient au nom du Seigneur.
Hosanna au plus haut des cieux,
Hosanna au plus haut des cieux.
Saint ! Saint ! Saint, le Seigneur, Dieu de l'univers !
Le ciel et la terre sont remplis de ta gloire.
Hosanna au plus haut des cieux.

Anamnèse (Messe du Peuple de Dieu)

Gloire à toi qui étais mort,
Gloire à toi qui es vivant,
Notre sauveur et notre Dieu,
Viens, Seigneur Jésus !

Notre Père (Récité)

Agneau de Dieu (Messe d'Emmaüs, N° 140)

1. Agneau de Dieu, Pain partagé
   Qui enlèves les péchés du monde,
   Prends pitié de nous.
2. Agneau de Dieu, Corps du seigneur
   Qui enlèves les péchés du monde,
   Prends pitié de nous.
3. Agneau de Dieu, Agneau vainqueur
   Qui enlèves les péchés du monde,
   Donne-nous la paix.

Communion

NOTRE DIEU S'EST FAIT HOMME (N° 143)

1. Notre Dieu s'est fait homme pour que l'homme soit Dieu,
   Mystère inépuisable, fontaine du Salut.
   Quand Dieu dresse la table, Il convie ses amis,
   Pour que sa vie divine soit aussi notre vie !
2. Le Seigneur nous convoque par le feu de l'Esprit
   Au banquet de ses noces célébrées dans la joie.
   Nous sommes son Église, l'Épouse qu'il choisit,
   Pour vivre son alliance et partager sa vie.
3. Merveille des merveilles, miracle de ce jour !
   Pour nous Dieu s'abandonne en cette Eucharistie.
   Chassons toute indolence, le Christ est parmi nous,
   Accueillons sa présence et offrons-nous à lui.
4. Dieu se fait nourriture pour demeurer en nous,
   Il se fait vulnérable et nous attire à lui.
   Mystère d'indigence d'un Dieu qui s'humilie
   Pour que sa créature soit transformée en lui.
5. Il frappe à notre porte le Seigneur Tout-Puissant,
   Il attend humble et pauvre, mendiant de notre amour.
   Dénué d'arrogance, sous l'aspect de ce pain
   Il se donne en offrande pour demeurer en nous.
6. Que nos cœurs reconnaissent en ce pain et ce vin
   L'Unique nécessaire qui surpasse tout bien.
   Ce que nos yeux contemplent, sans beauté ni éclat,
   C'est l'Amour qui s'abaisse et nous élève à lui.