Anamnèse (messe de St Boniface)

Gloire à Toi qui étais mort, Gloire à Toi qui est vivant,
Notre sauveur et notre Dieu, Viens Seigneur Jésus!

Agnus (messe de St Boniface)

Agnus Dei, qui tollis peccata mundi, Miserere nobis (bis)
Agnus Dei, qui tollis peccata mundi, Dona nobispacem.

Communion « Voici le corps et le sang du Seigneur »

R. Voici le Corps et le sang du Seigneur
La coupe du Salut et le Pain de la Vie.
Dieu immortel se donne en nourriture
Pour que nous ayons la Vie éternelle

1. Au moment de passer vers son père
Le Seigneur prit du pain et du vin
Pour que soit accompli le mystère
Qui apaise à jamais notre faim.

2. Dieu se livre lui-même en partage
Par amour pour son peuple affamé
Il nous comble de son héritage
Afin que nous soyons rassasiés.

3. C'est la foi qui nous fait reconnaître
Dans ce pain et ce vin consacrés,
La présence de Dieu notre Maître
Le Seigneur Jésus ressuscité.

4. Que nos langues sans cesse proclament
La merveille que Dieu fait pour nous ;
Aujourd'hui il allume une flamme,
Afin que nous l'aimions jusqu'au bout.

Envoi – « Jubilez ! Criez de joie ! »

R. Jubilez ! Criez de joie !
Acclamez le Dieu trois fois Saint !
Venez le prier dans la paix ;
Témoigner de son amour
Jubilez ! Criez de joie pour Dieu notre Dieu !

1. Louez le Dieu de lumière,
Il nous arrache aux ténèbres
Devenez en sa clarté
Des enfants de sa lumière !

2. Ouvrez-vous, ouvrez vos cœurs
Au Dieu de miséricorde
Laissez-vous réconcilier
Laissez-vous transfigurer !

3. Notre Dieu est tout amour
Toute paix toute tendresse
Demeurez en son amour
Il vous comblera de Lui !

4. À l'ouvrage de sa grâce
Offrez toute votre vie
Il pourra vous transformer
Lui, le Dieu qui sanctifie !

5. Louange au Père et au Fils
Louange à l'Esprit de gloire
Bienheureuse Trinité
Notre joie et notre vie !

Annonces

Demain, jeudi 2 novembre, messe pour les défunts à 19h00 en cette église
Dimanche prochain, messe à Sammeron à 10h30
Et le dimanche 12 novembre, messe des familles en cette église à 10h30

Informations disponibles sur le site paroissial :
http://paroissesaintjean.org

Fête de la Toussaint

Dieu souhaite le bonheur pour tous les hommes. Et c'est devant une foule immense que le Christ propose de marcher sur le chemin des béatitudes. La fête de la Toussaint, que nous célébrons aujourd'hui, est un jour de joie où nous célébrons l'ampleur de l'amour de Dieu le Père pour tous ses enfants maintenant et à jamais.
Nous sommes invités à prendre place dans ce cortège des saints qui montent vers le trône de l'Agneau : tous sont là, ceux qui nous ont quittés et ceux qui viendront après nous.

Entrée « Si le Père vous appelle»

Si le Père vous appelle à aimer comme il vous aime
Dans le feu de son esprit, bienheureux êtes-vous
Si le monde vous appelle à lui rendre une espérance
À lui dire son salut, bienheureux êtes-vous
Si l'Église vous appelle à peiner pour le Royaume
Aux travaux de la moisson, bienheureux êtes-vous

Tressaillez de joie, tressaillez de joie
Car vos noms sont inscrits pour toujours
dans les cieux
Tressaillez de joie, tressaillez de joie
Car vos noms sont inscrits dans le cœur de Dieu

Si le père vous appelle, à quitter toute richesse
Pour ne suivre que son fils, bienheureux êtes-vous
Si le monde vous appelle à lutter contre la haine
Pour la quête de la paix, bienheureux êtes-vous
Si l'Église vous appelle à tenir dans la prière
Au service des pécheurs, bienheureux êtes-vous

Tressaillez de joie, tressaillez de joie
Car vos noms sont inscrits pour toujours
dans les cieux
Tressaillez de joie, tressaillez de joie
Car vos noms sont inscrits dans le cœur de Dieu

Si le père vous appelle à montrer qu'il est tendresse
À donner le pain vivant, bienheureux êtes-vous
Si le monde vous appelle au combat pour la justice
Au refus d'être violents, bienheureux êtes-vous
Si l'Église vous appelle à l'amour de tous les hommes
Au respect du plus petit, bienheureux êtes-vous

Tressaillez de joie, tressaillez de joie
Car vos noms sont inscrits pour toujours
dans les cieux
Tressaillez de joie, tressaillez de joie
Car vos noms sont inscrits dans le cœur de Dieu

Kyrie (messe de St Boniface)

Kyrie eleison, Kyrie eleison, Kyrie eleison
Christe eleison,Christe eleison,Christe eleison
Kyrie eleison, Kyrie eleison, Kyrie eleison

Gloria (messe de St Boniface)

Gloria in excelsis Deo! Gloria Deo Domino ! (bis)

Et paix sur la terre aux hommes qu'il aime. Nous te louons, nous te bénissons, nous t'adorons, nous te glorifions, nous te rendons grâce, pour ton immense gloire, Seigneur Dieu, Roi du ciel, Dieu le Père tout-puissant. Seigneur, Fils unique, Jésus Christ, Seigneur Dieu, Agneau de Dieu, le Fils du Père ; Toi qui enlèves les péchés du monde, prends pitié de nous ; Toi qui enlèves les péchés du monde, reçois notre prière ; Toi qui es assis à la droite du Père, prends pitié de nous.
Car toi seul es saint, toi seul es Seigneur, Toi seul es le Très-Haut : Jésus Christ, avec le Saint-Esprit, dans la gloire de Dieu le Père. Amen.

Première lecture Lecture de l'Apocalypse de saint Jean (Ap 7,2-4.9-14

Moi, Jean, j'ai vu un ange qui montait du côté où le soleil se lève, avec le sceau qui imprime la marque du Dieu vivant ; d'une voix forte, il cria aux quatre anges qui avaient reçu le pouvoir de faire du mal à la terre et à la mer : « Ne faites pas de mal à la terre, ni à la mer, ni aux arbres, avant que nous ayons marqué du sceau le front des serviteurs de notre Dieu. » Et j'entendis le nombre de ceux qui étaient marqués du sceau : ils étaient cent quarante-quatre mille, de toutes les tribus des fils d'Israël. Après cela, j'ai vu : et voici une foule immense, que nul ne pouvait dénombrer, une foule de toutes nations, tribus, peuples et langues. Ils se tenaient debout devant le Trône et devant l'Agneau, vêtus de robes blanches, avec des palmes à la main. Et ils s'écriaient d'une voix forte : « Le salut appartient à notre Dieu qui siège sur le Trône et à l'Agneau ! » Tous les anges se tenaient debout autour du Trône, autour des Anciens et des quatre Vivants ; se jetant devant le Trône, face contre terre, ils se prosternèrent devant Dieu. Et ils disaient : « Amen ! Louange, gloire, sagesse et action de grâce, honneur, puissance et force à notre Dieu, pour les siècles des siècles ! Amen ! » L'un des Anciens prit alors la parole et me dit : « Ces gens vêtus de robes blanches, qui sont-ils, et d'où viennent-ils ? » Je lui répondis : « Mon seigneur, toi, tu le sais. » Il me dit : « Ceux-là viennent de la grande épreuve ; ils ont lavé leurs robes, ils les ont blanchies par le sang de l'Agneau. »

Psaume 23

https://www.chantonseneglise.fr/mp3/extraits/53248_extrait.mp3

R/ Voici le peuple de ceux qui cherchent ta face, Seigneur.

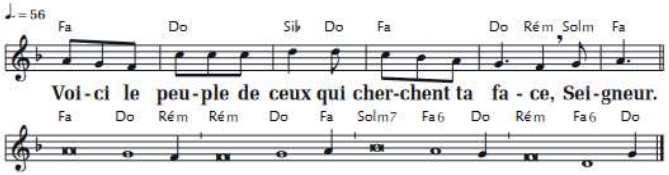

Au Seigneur, le monde et sa richesse,
la terre et tous ses habitants !
C'est lui qui l'a fondée sur les mers
et la garde inébranlable sur les flots.

Qui peut gravir la montagne du Seigneur
et se tenir dans le lieu saint ?
L'homme au cœur pur, aux mains innocentes,
qui ne livre pas son âme aux idoles.

Il obtient, du Seigneur, la bénédiction,
et de Dieu son Sauveur, la justice.
Voici le peuple de ceux qui le cherchent !
Voici Jacob qui recherche ta face !

Deuxième lecture : Lecture de la 1ere lettre de St jean (3,1-3)

Bien-aimés, voyez quel grand amour nous a donné le Père pour que nous soyons appelés enfants de Dieu – et nous le sommes. Voici pourquoi le monde ne nous connaît pas : c'est qu'il n'a pas connu Dieu. Bien-aimés, dès maintenant, nous sommes enfants de Dieu, mais ce que nous serons n'a pas encore été manifesté. Nous le savons : quand cela sera manifesté, nous lui serons semblables car nous le verrons tel qu'il est. Et quiconque met en lui une telle espérance se rend pur comme lui-même est pur.

« Chante alleluia au Seigneur »

Venez à moi, vous tous qui peinez sous le poids du fardeau, dit le Seigneur,
et moi, je vous procurerai le repos.

« Chante alleluia au Seigneur »

Évangile de Jésus Christ selon saint Matthieu (5,1-12a)

En ce temps-là, voyant les foules, Jésus gravit la montagne. Il s'assit, et ses disciples s'approchèrent de lui. Alors, ouvrant la bouche, il les enseignait. Il disait :
« Heureux les pauvres de cœur, car le royaume des Cieux est à eux.
Heureux ceux qui pleurent, car ils seront consolés.
Heureux les doux, car ils recevront la terre en héritage.
Heureux ceux qui ont faim et soif de la justice, car ils seront rassasiés.
Heureux les miséricordieux, car ils obtiendront miséricorde.
Heureux les cœurs purs, car ils verront Dieu.
Heureux les artisans de paix, car ils seront appelés fils de Dieu.
Heureux ceux qui sont persécutés pour la justice, car le royaume des Cieux est à eux.
Heureux êtes-vous si l'on vous insulte, si l'on vous persécute et si l'on dit faussement toute sorte de mal contre vous, à cause de moi. Réjouissez-vous, soyez dans l'allégresse, car votre récompense est grande dans les cieux ! »

Prière universelle R/ « Seigneur que s'élèvent nos prières Qu'elles montent vers toi, O Père
Que ton cœur entende la voix de tes enfants»

Offertoire Regardez l'humilité de Dieu

Admirable grandeur
Étonnante bonté
Du maître de l'univers
Qui s'humilie pour nous
Au point de se cacher
Dans une petite hostie de pain

Regardez l'humilité de Dieu
Regardez l'humilité de Dieu
Regardez l'humilité de Dieu
Et faites-lui hommage de vos cœurs

Faites-vous tout petits
Vous aussi devant Dieu
Pour être élevés par lui
Ne gardez rien pour vous

Offrez-vous tout entier
À ce Dieu qui se donne à vous

Regardez l'humilité de Dieu
Regardez l'humilité de Dieu
Regardez l'humilité de Dieu
Et faites-lui hommage de vos cœurs

Regardez l'humilité de Dieu
Regardez l'humilité de Dieu
Regardez l'humilité de Dieu
Et faites-lui hommage de vos cœurs

Regardez l'humilité de Dieu
Regardez l'humilité de Dieu
Regardez l'humilité de Dieu
Et faites-lui hommage de vos cœurs

Sanctus (messe de St Boniface)

Sanctus, Sanctus, Sanctus ! Deus Sabaoth (bis)
Pleni sunt caeli et terra gloria tua
Hosanna in excelsis deo ! Hosanna in excelsis (bis)
Benedictus qui venit in nomine Domini.
Hosanna in excelsis deo ! Hosanna in excelsis. (Bis)