MESSE DE DIMANCHE 20 AOUT 2023
20ème dimanche TO – année A

♪***Chant d'entrée :*** **Il s'est manifesté (n°4)**

R. Béni soit Dieu, le Père de Jésus le Seigneur ;
Par son fils bien-aimé, il nous a tout donné.
Comme il est grand l'amour dont il nous a comblés,
Pour que nous soyons appelés « Enfants de Dieu »

1. Père Saint, Dieu vivant et vrai,
Tu étais avant tous les siècles,
Tu demeures éternellement
Lumière au-delà de toute lumière

2. Dieu très grand, source de la vie,
Tu as fait l'homme à ton image.
Tu lui as confié l'univers
Pour qu'en te servant, il règne sur terre

3. Dieu très bon, Père plein d'amour,
Nous étions perdus loin de toi.
Tu es venu nous rechercher
Tu nous as montré ta fidélité

4. En ces temps qui sont les derniers,
En ton fils, tu as tout donné.
Il a pris notre humanité
Pour que nous soyons tes fils bien-aimés

♪***Kyrié :*** (MESSE D'EMMAUS)
Seigneur, prends pitié, prends pitié de nous.
O Christ, prends pitié, prends pitié de nous.
Seigneur, prends pitié, prends pitié de nous.

♪***Gloria :*** (MESSE D'EMMAUS)
Gloire à Dieu, gloire à Dieu au plus haut des cieux !
Et paix sur la terre aux hommes qu'il aime, gloria, gloire à Dieu !
Pour tes merveilles, Seigneur Dieu, ton peuple te rend grâce !
Ami des hommes soit béni pour ton règne qui vient !
A toi les chants de fête, par ton Fils bien aimé dans l'Esprit !
Sauveur du monde, Jésus Christ, écoute nos prières !
Agneau de Dieu vainqueur du mal, sauve nous du péché.
Dieu splendeur du Père, Dieu vivant, le Très-Haut, le Seigneur !

1ère lecture : lecture du livre du prophète Isaïe (Is 56, 1.6-7)

♪*Psaume 66* R : **Que les peuples, Dieu, te rendent grâce ; qu'ils te rendent grâce tous ensemble !**

2ème lecture : lecture de saint Paul aux Romains (Rm 11, 13-15.29-32)

♪*Alléluia :* (messe de St Paul)
Jésus proclamait l'Évangile du Royaume, et guérissait toute maladie dans le peuple.

Évangile : Evangile selon saint Luc (Lc 24, 32)

♪*Prière Universelle :* R/ Entends Seigneur, entends Seigneur la prière de tes enfants,
entends Seigneur entends Seigneur le chant de mon cœur.

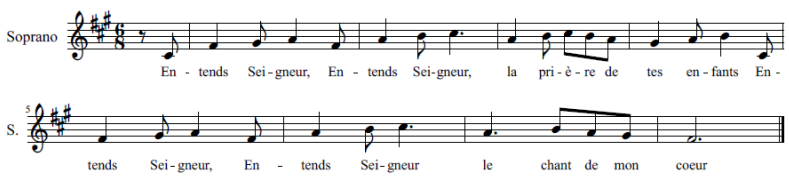

https://www.youtube.com/watch?v=ablFHVmvjjk

♪*Offertoire* : **C'est par ta grâce (n°147)**

1. Tout mon être cherche
   D'où viendra le secours
   Mon secours est en Dieu, qui a créé les cieux.
   De toute détresse il vient me libérer
   Lui le Dieu fidèle de toute éternité.

   R. C'est par ta grâce,
   Que je peux m'approcher de toi.
   C'est par ta grâce, Que je suis racheté.
   Tu fais de moi,
   Une nouvelle création,
   De la mort tu m'as sauvé
   Par ta résurrection

2. Tu connais mes craintes,
   Tu connais mes pensées
   Avant que je naisse, tu m'avais appelé
   Toujours tu pardonnes d'un amour infini
   Ta miséricorde est un chemin de vie.

♪*Sanctus* : (MESSE D'EMMAUS)
Saint, saint, saint le Seigneur, Dieu de l'univers,
le ciel et la terre sont remplis de ta gloire, Hosanna au plus haut des cieux.
Béni soit celui qui vient au nom du Seigneur,
Hosanna au plus haut des cieux, Hosanna au plus haut des cieux.

♪*Anamnèse :* (MESSE D'EMMAUS)
Tu étais mort, Tu es vivant, O ressuscité !
Nous attendons ta venue dans la gloire, viens Seigneur Jésus !

♪*Agnus* : (MESSE D'EMMAUS)
Agneau de Dieu, pain partagé qui enlèves les péchés du monde, prends pitié de nous (x2)
Agneau de Dieu, Corps du Seigneur, qui enlèves les péchés du monde, prends pitié de nous (x2)
Agneau de Dieu, agneau vainqueur qui enlèves les péchés du monde, donne nous la paix (x2)

♪***Communion*** : **Recevez le Christ (n°88)**

1. Voici le Fils aimé du Père,
Don de Dieu pour sauver le monde.
Devant nous il est là, il se fait proche,
Jésus, l'Agneau de Dieu !

R. Recevez le Christ doux et humble,
Dieu caché en cette hostie.
Bienheureux disciples du Seigneur,
Reposez sur son cœur, apprenez tout de lui.

2. Jésus, jusqu'au bout tu nous aimes,
Tu prends la condition d'esclave.
Roi des rois, tu t'abaisses jusqu'à terre
Pour nous laver les pieds.

3. Seigneur, comme est grand ce mystère,
Maître comment te laisser faire ?
En mon corps, en mon âme pécheresse,
Tu viens pour demeurer.

4. Je crois, mon Dieu, en toi j'espère.
Lave mes pieds et tout mon être :
De ton cœur, fais jaillir en moi la source,
L'eau vive de l'Esprit.

Annonces :
Dimanche 27 aout à 10h30 messe à Saint Jean

♪**Envoi : Que ma bouche chante ta louange (91)**

1. De toi, Seigneur, nous attendons la vie,
   Que ma bouche chante ta louange.
   Tu es pour nous un rempart, un appui,
   Que ma bouche chante ta louange.
   La joie du cœur vient de toi ô Seigneur,
   Que ma bouche chante ta louange.
   Notre confiance est dans ton nom très saint !
   Que ma bouche chante ta louange.

R. Sois loué Seigneur, pour ta grandeur,
Sois loué pour tous tes bienfaits.
Gloire à toi Seigneur, tu es vainqueur,
Ton amour inonde nos cœurs.
Que ma bouche chante ta louange.

2. Seigneur, tu as éclairé notre nuit,
   Que ma bouche chante ta louange.
   Tu es lumière et clarté sur nos pas,
   Que ma bouche chante ta louange.
   Tu affermis nos mains pour le combat,
   Que ma bouche chante ta louange.
   Seigneur tu nous fortifies dans la foi !
   Que ma bouche chante ta louange.

3. Tu viens sauver tes enfants égarés,
   Que ma bouche chante ta louange.
   Qui dans leur cœur espèrent en ton amour,
   Que ma bouche chante ta louange.
   Dans leur angoisse, ils ont crié vers toi,
   Que ma bouche chante ta louange.
   Seigneur tu entends le son de leur voix !
   Que ma bouche chante ta louange.