Messe du 5e dimanche de Carême, A

Baptême d'Elliot

26 mars 2023, Signy-Signets

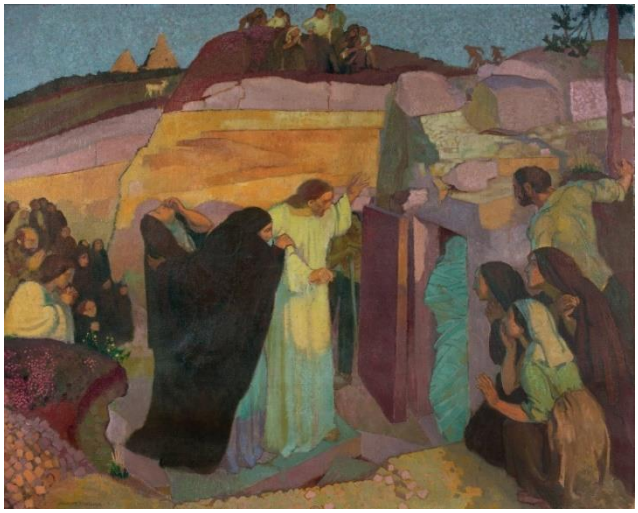

Jésus rejoint Marthe et Marie dans la situation bouleversante de la mort de leur frère. En faisant sortir Lazare de son Tombeau, Jésus prépare ses disciples à la Passion et leur montre déjà qu'avec lui la mort n'a pas le dernier mot.

Chant d'entrée

PEUPLE DE LUMIÈRE (N° 57)

R/ Peuple de lumière,
Baptisé pour témoigner,
Peuple d'évangile,
Appelé pour annoncer
Les merveilles de Dieu
Pour tous les vivants.

1. Vous êtes l'Évangile pour vos frères,
Si vous gardez ma Parole,
Pour avancer dans la vérité,
Bonne nouvelle pour la terre !
2. Vous êtes l'Évangile pour vos frères,
Si vous suivez mon exemple,
Pour demeurer dans la charité.
Bonne nouvelle pour la terre !

Kyrie (Messe du Peuple de Dieu)

Lecture du livre du prophète Ézékiel (Ez 37, 12-14)

Psaume N° 129

R/ Fais nous voir Seigneur ton amour et donne nous ton salut

Lecture de la lettre de saint Paul Apôtre aux Romains (Rm 8, 8-11)

Acclamation de l'évangile

R/ Gloire et louange à toi, Seigneur Jésus.

Moi, je suis la résurrection et la vie, dit le Seigneur.
Celui qui croit en moi ne mourra jamais.

Évangile de Jésus Christ selon saint Jean (Jn 11, 1-45)

« Je suis la résurrection et la vie »

Homélie

Baptême d'Elliot

Litanie des Saints
Prière de délivrance
Bénédiction de l'eau et invocation sur l'eau
Renonciation à Satan et profession de foi baptismale
Baptême
Chant de louange :

Magnifique est le Seigneur !
Magnifique est le Seigneur,
Tout mon cœur pour chanter Dieu !
Magnifique est le Seigneur.
Magnifique est le Seigneur !

Onction du Saint Chrême
Remise du vêtement blanc
Remise du cierge allumé.

Prière universelle

R/ Toi, qui nous aimes, écoute nous Seigneur.

Préparation des dons

TU VIENS RELEVER LE FAIBLE (Glorious)

1. Au-delà des océans,
Tu es venu me chercher.
Au-delà de mes tourments,
Ton amour a triomphé.
Montre-moi la splendeur et la beauté qu'il y a
À t'obéir, de tout cœur à se confier à ta voix.

R/ Tu viens relever le faible,
Tu le prends dans tes bras.
Tu le conduis vers ton Père
Qui le console ici-bas.

Entends le cri de ma prière,
Sois mon secours et ma joie.
Passé de l'ombre à ta lumière,
J'ai mis mon espoir en toi.

2. Puisque ma vie passera,
En toi je veux demeurer.
Puisque tu triompheras,
Mon cœur en toi veut s'ancrer.
Montre-moi la splendeur et la beauté qu'il y a
À t'obéir, de tout cœur à se confier à ta voix.

Saint le Seigneur (Messe du Peuple de Dieu)

Saint, Saint, Saint,
Le Seigneur, Dieu de l'univers !

Le ciel et la terre sont remplis de ta gloire.
Hosanna au plus haut des cieux !

Béni soit celui qui vient au nom du Seigneur.
Hosanna au plus haut des cieux !

Anamnèse (Messe du Peuple de Dieu)

Gloire à toi qui étais mort,
Gloire à toi qui es vivant,
Notre sauveur et notre Dieu,
Viens, Seigneur Jésus !

Notre Père (Récité)

Agneau de Dieu (Messe du Peuple de Dieu)

1.&2. Agneau de Dieu,
Qui enlèves les péchés du monde,
Prends pitié de nous, prends pitié de nous !

3. Agneau de Dieu,
Qui enlèves les péchés du monde,
Donne-nous la paix, donne-nous la paix !

Communion

DEVENEZ CE QUE VOUS RECEVEZ (N° 60)

R/Devenez ce que vous recevez,
Devenez le corps du Christ,
Devenez ce que vous recevez,
Vous êtes le corps du Christ.

1. Baptisés en un seul Esprit,
Nous ne formons tous qu'un seul corps,
Abreuvés de l'unique Esprit,
Nous n'avons qu'un seul Dieu et Père.

2. Rassasiés par le pain de Vie,
Nous n'avons qu'un cœur et qu'une âme,
Fortifiés par l'amour du Christ,
Nous pouvons aimer comme il aime.

3. Purifiés par le sang du Christ,
Et réconciliés avec Dieu,
Sanctifiés par la vie du Christ,
Nous goûtons la joie du Royaume.

4. Rassemblés à la même table,
Nous formons un peuple nouveau :
Bienheureux sont les invités
Au festin des Noces éternelles.

5. Appelés par Dieu notre Père
À devenir saints comme lui,
Nous avons revêtu le Christ,
Nous portons la robe nuptiale.

6. Envoyés par l'Esprit de Dieu
Et comblés de dons spirituels,
Nous marchons dans l'amour du Christ,
Annonçant la Bonne Nouvelle.

7. Rendons gloire à Dieu notre Père,
Par Jésus son Fils Bien-Aimé,
Dans l'Esprit, notre communion
Qui fait toutes choses nouvelles.

Annonces et informations

Chant d'envoi

APPELÉS ENFANTS DE DIEU (N° 4)

R/ Béni soit Dieu le Père de Jésus le Seigneur,
Par son Fils bien-aimé, il nous a tout donné.
Comme il est grand l'amour dont il nous a comblés
Pour que nous soyons appelés ' Enfants de Dieu '.

1. Père saint, Dieu vivant et vrai,
Tu étais avant tous les siècles.
Tu demeures éternellement,
Lumière au-delà de toute lumière.
2. Dieu très grand, source de la vie,
Tu as fait l'homme à ton image.
Tu lui as confié l'univers
Pour qu'en te servant, il règne sur terre.
5. Pour que nos vies soient tout à lui,
Il nous a envoyé l'Esprit.
Il demeure en chacun de nous ;
Soyons les témoins du Règne qui vient !

Retrouvez et accédez à la feuille de Messe,
sur notre site paroissial :
paroissesaintjean.org