Envoi Vivons en enfants de lumière (livre rouge :)

REFRAIN
VIVONS EN ENFANTS DE LUMIERE
SUR LES CHEMINS OÙ L'ESPRIT NOUS CONDUIT :
QUE VIVE EN NOUS LE NOM DU PERE !

1
L'heure est venue de l'exode nouveau !
Voici le temps de renaître d'en-haut !
Quarante jours avant la Pâque,
Vous commencez l'ultime étape .
2
L'heure est venue de sortir du sommeil !
Voici le temps de l'appel au désert !
Allez où va le Fils de l'homme.
La joie de Dieu sur lui repose.
3
L'heure est venue de lutter dans la nuit !
Voici le temps d'affronter l'Ennemi !
N'ayez pas peur face aux ténèbres.
A l'horizon la croix se dresse.
4
L'heure est venue de grandir dans la foi !
Voici le temps de la faim, de la soif !
Gardez confiance, ouvrez le Livre.
Voici le pain, voici l'eau vive !
5
L'heure est venue d'affermir votre coeur !
Voici le temps d'espérer le Seigneur !
Il est tout près, il vous appelle.
Il vous promet la vie nouvelle.
6
L'heure est venue de courir vers la vie !
Voici le temps de trouver Jésus Christ !
Il est présent parmi les pauvres.
Il vous précède en son Royaume.

Dimanche 26 février 2023 **1er dimanche de Carême – A**

ENTREE « Peuple de l'alliance » (Livre Rouge

1 - Peuple de l'alliance
ton Dieu te fait signe (bis)
marche à la suite de Jésus !
Va crier son nom
sur les chemins du monde

2 - Peuple de l'alliance
ton Dieu te réveille (bis)
passe la mer avec Jésus !
Va creuser ta soif
dans les déserts du monde.

3 - Peuple de l'alliance
ton Dieu te pardonne (bis)
Prends la lumière de Jésus !
Va semer l'amour
dans les hivers du monde

4 - Peuple de l'alliance
ton Dieu te libère (bis)
Porte ta croix avec Jésus !
Va planter la paix
aux carrefours du monde.

5 - Peuple de l'alliance
ton Dieu est ta force (bis)
ouvre tes portes avec Jésus !
Tu vivras d' Esprit
aux quatre vents du monde.

Kyrie (messe réconciliation)
Seigneur, prends pitié,
O Christ, prends pitié,
Seigneur, prends pitié,

1ère Lecture du livre de la génèse 2,7-9 ;3,1-7a

Psaume 50

« Pitié, Seigneur, car nous avons péché ! »

2ème Lecture de la lettre de Saint Paul aux Romains 5,12-19

Acclamation

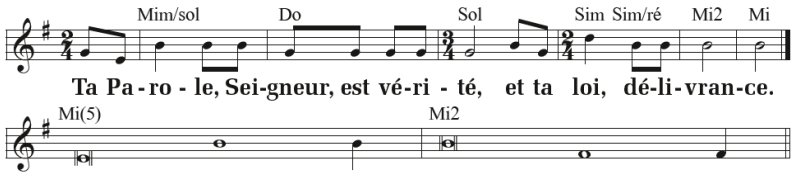

« L'homme ne vit pas seulement de pain,
mais de toute parole qui sort de la bouche de Dieu. »

Evangile Évangile de Jésus Christ selon saint Matthieu (4,1-11)

Imposition des cendres

« Mon Père, mon Père, je m'abandonne à Toi » (103)

1 - Mon Père, mon Père, je m'abandonne à toi
Fais de moi ce qu'il te plaira
Quoi que tu fasses, je te remercie
Je suis prêt à tout, j'accepte tout

Car tu es mon Père, je m'abandonne à toi
Car tu es mon Père, je me confie en toi (bis)

2 - Mon Père, mon Père, en toi je me confie
En tes mains je mets mon esprit
Je te le donne le cœur plein d'amour
Je n'ai qu'un désir, t'appartenir

Prière universelle

R/ « Nous levons les yeux vers ta lumière, Notre père écoute nos prières (bis)»

Offertoire : Je viens vers Toi Jésus (17)

1. Comme l'argile se laisse faire
Entre les mains agiles du potier,
Ainsi mon âme se laisse faire,
Ainsi mon cœur te cherche, Toi,
mon Dieu.

R. Je viens vers Toi, Jésus. (bis)

2. Comme une terre qui est aride
Ainsi mon cœur désire ton eau vive
Tu es la source qui désaltère :
Qui croit en Toi n'aura plus jamais
soif

3. Comme un veilleur attend l'aurore
Ainsi mon âme espère en ta Parole.
Car Ta parole est une lampe,
Une lumière allumée sur mes pas.

Prière sur les offrandes

Priez, frères et sœurs : que mon sacrifice, qui est aussi le vôtre, soit agréable à Dieu le Père tout-puissant. **R/ Que le Seigneur reçoive de vos mains ce sacrifice à la louange et à la gloire de son nom, pour notre bien et celui de toute l'Église.**

Sanctus (messe de la réconciliation)

Saint, Saint, Saint le Seigneur Dieu de l'univers
Le ciel et la terre sont remplis de ta gloire, Hosanna , Hosanna, au plus haut des cieux !
Saint, Saint, Saint le Seigneur Dieu de l'univers
Béni soit celui qui vient au nom du Seigneur. Hosanna, Hosanna, au plus haut des cieux !

Anamnèse (Messe de la réconciliation)

Proclamons le mystère de la Foi !
Gloire à toi qui étais mort, Gloire à toi qui es vivant, Notre Sauveur et notre Dieu, Viens Seigneur Jésus.

Notre Père

Agnus ((messe de la réconciliation)

Agneau de Dieu qui enlèves le péché du monde, prends pitié de nous, prends pitié de nous.
Agneau de Dieu qui enlèves le péché du monde, prends pitié de nous, prends pitié de nous.
Agneau de Dieu qui enlèves le péché du monde, donne nous la paix, donne nous la paix.

Communion – Seigneur Jésus tu es présent (47)

1- Seigneur Jésus, tu es présent dans ton Eucharistie,
Dans cette hostie nous t'adorons et nous te magnifions.

2- Toi qui es Dieu, toi qui es Roi, tu nous as tout donné.
Tu es le Christ, tu es l'Agneau immolé sur la croix.

3- Dans ta passion tu as porté chacun de nos péchés.
Ton sang versé nous a lavés et nous a rachetés.

4- Saint Jean a vu le sang et l'eau jaillir de ton côté.
Ton Esprit Saint nous est donné comme un fleuve d'eau vive.

5- Oui, nous croyons à ta victoire par ta résurrection.
Oui, nous croyons que dans ta gloire à jamais nous vivrons.