CHANT D'ENVOI : PEUPLE DE L'ALLIANCE (C259)

1 - Peuple de l'alliance
ton Dieu te fait signe (bis)
marche à la suite de Jésus !
Va crier son nom sur les chemins du monde

2 - Peuple de l'alliance
ton Dieu te réveille (bis)
passe la mer avec Jésus !
Va creuser ta soif dans les déserts du monde.

3 - Peuple de l'alliance
ton Dieu te pardonne (bis)
Prends la lumière de Jésus !
Va semer l'amour dans les hivers du monde

4 - Peuple de l'alliance
ton Dieu te libère (bis)
Porte ta croix avec Jésus !
Va planter la paix aux carrefours du monde.

5 - Peuple de l'alliance
ton Dieu t'illumine (bis)
passe la mort avec Jésus !
va danser la vie sur les tombeaux du monde.

6 - Peuple de l'alliance
ton Dieu est ta force (bis)
ouvre tes portes avec Jésus !
Tu vivras d' Esprit aux quatre vents du monde.

Paroisse Saint Potentien

Messe des Cendres 2023 Mercredi 22 février2023

CHANT D'ENTRÉE AVEC TOI NOUS IRONS AU DESERT (C58 LIVRE ROUGE)

Seigneur, avec toi nous irons au désert
Poussés comme toi par l'Esprit
Seigneur, avec toi nous irons au désert
Poussés comme toi par l'Esprit

Et nous mangerons la Parole de Dieu
Et nous choisirons notre Dieu
Et nous fêterons notre Pâque au désert
Nous vivrons le désert avec toi

Seigneur, nous irons au désert pour guérir
Poussés comme toi par l'Esprit
Seigneur, nous irons au désert pour guérir
Poussés comme toi par l'Esprit

Et tu ôteras de nos cœurs le péché
Et tu guériras notre mal
Et nous fêterons notre Pâque au désert
Ô vivant qui engendre la vie

Seigneur, nous irons au désert pour prier
Poussés comme toi par l'Esprit
Seigneur, nous irons au désert pour prier
Poussés comme toi par l'Esprit

Et nous goûterons le silence de Dieu
Et nous renaîtrons dans la joie
Et nous fêterons notre Pâque au désert
Nous irons dans la force de Dieu

1ere lecture : lecture du livre du prophète Joël (2,12-18)

Psaume 50

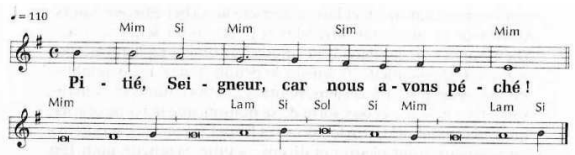

Pitié pour moi, mon Dieu, dans ton amour,
selon ta grande miséricorde, efface mon péché.
Lave moi tout entier de ma faute,
purifie-moi de mon offense.

Oui, je connais mon péché,
ma faute est toujours devant moi.
Contre toi, et toi seul, j'ai péché,
ce qui est mal à tes yeux, je l'ai fait.

Crée en moi un cœur pur, ô mon Dieu,
renouvelle et raffermis au fond de moi mon esprit.
Ne me chasse pas loin de ta face,
ne me reprends pas ton esprit saint.

Rends-moi la joie d'être sauvé ;
que l'esprit généreux me soutienne.
Seigneur, ouvre mes lèvres,
et ma bouche annoncera ta louange.

2eme lecture : lecture de la 2eme lettre de St Paul aux Corinthiens (5,20-6,2)

Acclamation de l'évangile :

Ta parole, Seigneur, est vérité, et ta loi, délivrance

Evangile de Jésus Christ selon St Matthieu (6, 1-6.16-18)

Imposition des cendres

« Mon Père, mon Père, je m'abandonne à Toi » (103)

1 - Mon Père, mon Père, je m'abandonne à toi
Fais de moi ce qu'il te plaira
Quoi que tu fasses, je te remercie
Je suis prêt à tout, j'accepte tout

Car tu es mon Père, je m'abandonne à toi
Car tu es mon Père, je me confie en toi (bis)

2 - Mon Père, mon Père, en toi je me confie
En tes mains je mets mon esprit
Je te le donne le cœur plein d'amour
Je n'ai qu'un désir, t'appartenir

Prière universelle

« Accueille au creux de tes mains la prière de tes enfants»

Offertoire :*Jésus, toi qui as promis (120)*

℟ **Jésus, toi qui as promis d'envoyer l'Esprit, à ceux qui te prient,**
Ô Dieu, pour porter au monde ton feu, voici l'offrande de nos vies.

Sanctus (Messe de la réconciliation)

Saint ! Saint ! Saint,
Le Seigneur, Dieu de l'univers !

Le ciel et la terre sont remplis de ta gloire.
Hosanna au plus haut des cieux.

Béni soit celui qui vient au nom du Seigneur.
Hosanna au plus haut des cieux.

Anamnèse (Messe de la réconciliation)

Proclamons le mystère de la Foi !

Gloire à toi qui étais mort, Gloire à toi qui es vivant, Notre Sauveur et notre Dieu, Viens Seigneur Jésus.

Notre Père

Agnus : (Messe de la réconciliation)

Agneau de Dieu, qui enlèves le péché du monde,
Prends pitié de nous ! Prends pitié de nous !

Agneau de Dieu, qui enlèves le péché du monde,
Prends pitié de nous ! Prends pitié de nous !

Agneau de Dieu, qui enlèves le péché du monde,
Donne-nous la paix Donne-nous la paix

COMMUNION : TU FAIS TA DEMEURE EN NOUS (52)

R. Tu es là présent, livré pour nous.
Toi le tout petit, le serviteur.
Toi, le Tout Puissant, humblement tu t'abaisses.
Tu fais ta demeure en nous Seigneur.

1- Le pain que nous mangeons, le vin que nous buvons,
C'est ton corps et ton sang,
Tu nous livres ta vie, tu nous ouvres ton cœur,
Tu fais ta demeure en nous Seigneur.

2- Par le don de ta vie,
Tu désires aujourd'hui reposer en nos cœurs,
Brûlé de charité, assoiffé d'être aimé,
Tu fais ta demeure en nous Seigneur.

3- Unis à ton amour, tu nous veux pour toujours
Ostensoirs du Sauveur,
En notre humanité, tu rejoins l'égaré,
Tu fais ta demeure en nous Seigneur.