Paroisse Saint Potentien – Unité paroissiale des 5 clochers

SAINTE MARIE MÈRE DE DIEU - A

dimanche 1er janvier 2023

Changis-sur-Marne

CHANT D'ENTRÉE **Marie, Mère de Dieu** (https://www.youtube.com/watch?v=RuQuC18l3ic)

℟ **Marie, Mère de Dieu, Marie, Mère du Christ**
Marie, Mère des hommes, reine de l'Univers.

1. Dieu s'est penché sur toi,
ô Marie humble servante.
Réjouis-toi, Vierge choisie

2. Par toi le verbe a pris chair,
O Marie comblée de grâce.
Réjouis-toi, Vierge Bénie.

3. L'Esprit Saint te conduit
Ô Marie, toute ta vie.
Réjouis-toi, Vierge très sainte.

4. Tu médites en ton cœur
La parole que Dieu nous donne.
Heureuse es-tu, toi qui a cru.

KYRIE *(messe du Peuple de Dieu)*

GLORIA *(messe du Peuple de Dieu)*

LECTURE du livre des Nombres (6,22-27)

« Ils invoqueront mon nom sur les fils d'Israël, et moi, je les bénirai »

PSAUME 66(67) ℟ **Que Dieu nous prenne en grâce et qu'il nous bénisse !**

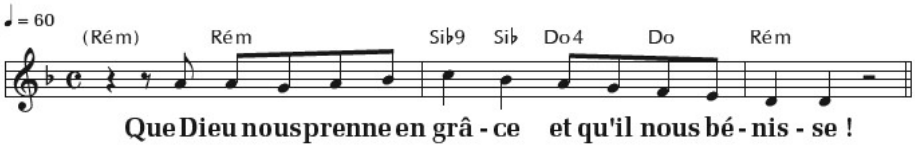

LECTURE de la lettre de saint Paul aux Galates (4,4-7)

« Dieu a envoyé son fils, né d'une femme » »

ALLELUIA *(messe du Peuple de Dieu)*

À bien des reprises, Dieu, dans le passé, a parlé à nos pères par les prophètes ;
à la fin, en ces jours où nous sommes, il nous a parlé par son Fils.

P. U. ℟ **Avec Marie ta Mère, nous te supplions**

OFFERTOIRE **Béni soit Dieu (n° 87)**

SANCTUS *(messe du Peuple de Dieu)*

ANAMNESE *(messe du Peuple de Dieu)*

Proclamons le mystère de la Foi !

Gloire à toi qui étais mort, Gloire à toi qui es vivant,
Notre Sauveur et notre Dieu, Viens Seigneur Jésus.

NOTRE PERE *(récité)*

AGNUS *(messe du Peuple de Dieu)*

COMMUNION **Tu as porté celui qui porte tout (n° 97)**

ANNONCES

- Mercredi 4 janvier, soirée prière ouverte à tous à 20h30 au presbytère de St Jean ;
- Vendredi 6 janvier, messe à 18h00 au presbytère de St Jean ;
- Dimanche prochain, messe de l'EPIPHANIE du Seigneur, messe des familles à 10h30 en l'église de Saint-Jean-lès-Deux-Jumeaux (Èveil à la Foi à partir de 10h00 au presbytère) ; au cours de cette messe, Baptême de Suzanne.

CHANT D'ENVOI : **Regarde l'Étoile (n° 101)**