C'est vers nous, qu'il accourt
En un don sans retour !
De ce monde ignorant de l'amour
Où commence aujourd'hui son séjour,
Qu'il soit roi pour toujours ! (bis)

Annonces :
Messe de la nativité demain dimanche à 10h30 à Saint Jean
Messe de dimanche 1er janvier à 10h30 à CHANGIS

♪**Envoi : Il est né le divin enfant**

Il est né le divin enfant
Jouez hautbois, résonnez musettes
Il est né le divin enfant
Chantons tous son avènement

Depuis plus de quatre mille ans
Nous le promettaient les prophètes
Depuis plus de quatre mille ans
Nous attendions cet heureux temps

Une étable est son logement
Un peu de paille est sa couchette
Une étable est son logement
Pour un Dieu quel abaissement

MESSE DE NOEL
décembre 2022

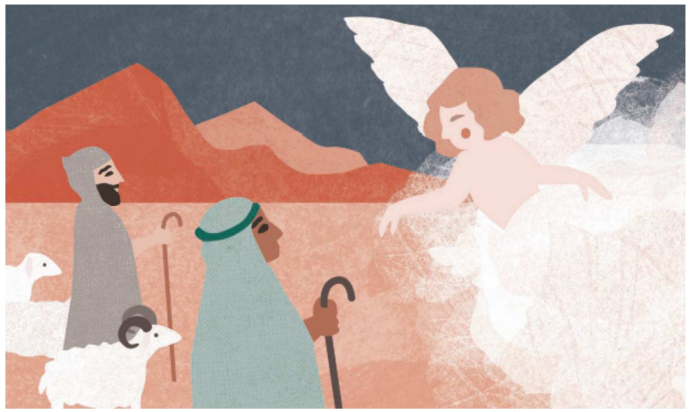

♪***Chant d'entrée*** : **Peuple fidèle**

Peuple fidèle,
Le Seigneur t'appelle :
C'est fête sur terre,
Le Christ est né.
Viens à la crèche
Voir le roi du monde.

En lui viens reconnaître,
En lui viens reconnaître,
En lui viens reconnaître,
Ton Dieu, ton Sauveur.

Verbe, Lumière,
Et Splendeur du Père,
Il naît d'une mère,
Petit enfant.
Dieu véritable,
Le Seigneur fait homme.

Peuple, acclame,
Avec tous les anges,
Le Maître des hommes.
Qui vient chez toi.
Dieu qui se donne
A tous ceux qu'il aime !

♪***Kyrié :*** (MESSE DE LA GRACE)
Seigneur je viens pour implorer ton pardon sur mon péché. De tout mon cœur, de toute ma Foi, de tout mon cœur je reviens vers Toi.
O Christ, je viens pour implorer ton pardon sur mon péché. De tout mon cœur, de toute ma Foi, de tout mon cœur je reviens vers Toi.
Seigneur je viens pour implorer ton pardon sur mon péché. De tout mon cœur, de toute ma Foi, de tout mon cœur je reviens vers Toi.

♪***Gloria :*** (MESSE D'EMMAUS)
Gloire à Dieu, gloire à Dieu au plus haut des cieux
et paix sur la terre aux hommes qu'il aime. Gloria, gloire à Dieu !

Pour tes merveilles, Seigneur Dieu, ton peuple te rend grâce ! Ami des hommes sois béni pour ton règne qui vient.
A Toi les chants de fête, par ton Fils bien-aimé, dans l'Esprit. Sauveur du monde, Jésus Christ, écoute nous nos prières.
Agneau de Dieu, vainqueur du mal, sauve nous du péché ! Dieu saint splendeur du Père, Dieu vivant le très haut le Seigneur.

Jésus est déposé dans la crèche :
Allez dire à tous les hommes : Le Royaume est parmi vous, Alléluia, Alléluia ! Le Royaume est parmi vous.

♪*Psaume* R : Aujourd'hui, un Sauveur nous est né : c'est le Christ, le Seigneur.

♪*Acclamation de l'Evangile* : (irlandais)
Louez Dieu, tous les peuples ! LOUEZ DIEU, TOUS LES PEUPLES !
Chantez sa grande gloire ! CHANTEZ SA GRANDE GLOIRE !
Oui, notre Dieu nous aime ; Son amour est fidèle ! Alléluia ! Alléluia ! Alléluia ! Alléluia !

Évangile

Profession de foi :
Je crois en un seul Dieu, le Père tout puissant, créateur du ciel et de la terre, de l'univers visible et invisible, Je crois en un seul Seigneur, Jésus Christ, le Fils unique de Dieu, né du Père avant tous les siècles : Il est Dieu, né de Dieu, lumière, née de la lumière, vrai Dieu, né du vrai Dieu. Engendré non pas créé, consubstantiel au Père; et par lui tout a été fait. Pour nous les hommes, et pour notre salut, il descendit du ciel; Par l'Esprit Saint, il a pris chair de la Vierge Marie, et s'est fait homme. Crucifié pour nous sous Ponce Pilate, Il souffrit sa passion et fut mis au tombeau. Il ressuscita le troisième jour, conformément aux Ecritures, et il monta au ciel; il est assis à la droite du Père. Il reviendra dans la gloire, pour juger les vivants et les morts et son règne n'aura pas de fin. Je crois en l'Esprit Saint, qui est Seigneur et qui donne la vie; il procède du Père et du Fils. Avec le Père et le Fils, il reçoit même adoration et même gloire; il a parlé par les prophètes. Je crois en l'Eglise, une, sainte, catholique et apostolique. Je reconnais un seul baptême pour le pardon des péchés. J'attends la résurrection des morts, et la vie du monde à venir. Amen

♪*Prière Universelle :* R : Jésus, Sauveur du monde, écoute et prends pitié

♪*Offertoire* : **Notre Dieu s'est fait homme**

1-Notre Dieu s'est fait homme
Pour que l'homme soit Dieu
Mystère inépuisable
Fontaine du Salut
Quand Dieu dresse la table
Il convie ses amis

Pour que sa vie divine
Soit aussi notre vie

2-Le Seigneur nous convoque
Par le feu de l'esprit
Au banquet de ses noces
Célébrées dans la joie

Nous sommes son Église
L'épouse qu'il choisit
Pour vivre son alliance
Et partager sa vie

3-Que nos cœurs reconnaissent
En ce pain et ce vin

L'unique nécessaire
Qui surpasse tout bien
Ce que nos yeux contemplent
Sans beauté ni éclat
C'est l'amour qui s'abaisse
Et nous élève à lui

♪*Sanctus* : (MESSE DE LA GRACE)
Tu es saint, Dieu de l'univers
Tu es saint, Dieu de l'univers
Hosanna au plus haut des cieux
Au plus haut des cieux

Le ciel et la Terre sont remplis de ta gloire, de ta gloire
Béni soit celui qui vient dans le nom du Seigneur, du Seigneur

♪*Anamnèse :* (IRLANDAISE)
Gloire à Toi qui étais mort, gloire à Toi, Jésus. Gloire à Toi qui es vivant, gloire à Toi. Gloire à Toi, ressuscité, viens revivre en nous. Aujourd'hui et jusqu'au dernier jour.

♪*Agnus* : (MESSE DU PEUPLE DE DIEU)
Agneau de Dieu qui enlèves les péchés du monde, prends pitié de nous, prends pitié de nous.
Agneau de Dieu qui enlèves les péchés du monde, prends pitié de nous, prends pitié de nous.
Agneau de Dieu qui enlèves les péchés du monde, donne nous la paix, donne-nous la paix.

♪***Communion*** : **Regardez l'humilité de Dieu**

Admirable grandeur
Étonnante bonté
Du maître de l'univers
Qui s'humilie pour nous
Au point de se cacher
Dans une petite hostie de pain

Faites-vous tout petits
Vous aussi devant Dieu
Pour être élevés par lui
Ne gardez rien pour vous
Offrez-vous tout entier
À ce Dieu qui se donne à vous

Regardez l'humilité de Dieu
Regardez l'humilité de Dieu
Regardez l'humilité de Dieu
Et faites-lui hommage de vos cœurs

♪***Chant d'action de grâce :*** **Douce nuit**

Douce Nuit, Sainte Nuit !
Dans les Cieux, l'astre luit.
Le Mystère annoncé s'accomplit
Cet Enfant sur la paille endormi,
C'est l'Amour infini ! (bis)

Saint Enfant, doux Agneau !
Qu'il est grand ! QU'il est beau !
Entendez résonner les pipeaux
Des bergers conduisant leurs troupeaux
Vers son humble berceau ! (bis)