Paroisse Saint Potentien – Unité des 5 clochers

32ème dimanche du temps ordinaire

Sammeron

♫ **Chant d'entrée** Mon Dieu Tu es grand Tu es beau N°97

♫ **Prière pénitentielle** Je confesse à Dieu suivi du Kyrie (Saint Boniface)

♫ **Gloria** Messe du peuple de Dieu

Première lecture Lecture du deuxième livre des Martyrs d'Israël

♫ **Psaume 16** Au réveil, je me rassasierai de ton visage, Seigneur.

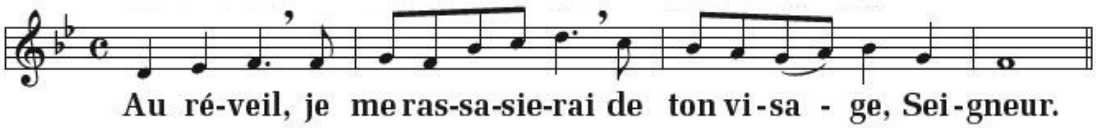

Deuxième lecture Lecture de la deuxième lettre de saint Paul apôtre aux Thessaloniciens

♫ **Alleluia** Alléluia (Magnificat)

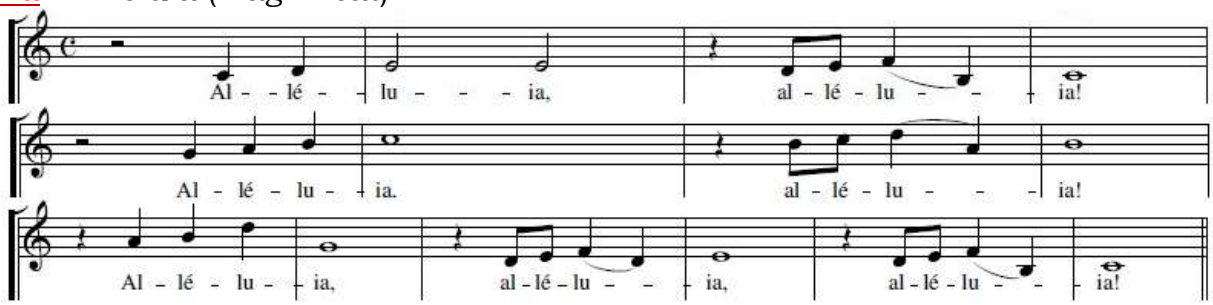

Jésus Christ, le premier-né d'entre les morts, à lui, la gloire et la souveraineté pour les siècles des siècles.

Evangile Évangile de Jésus Christ selon saint Luc

Homélie

♫ **Prière universelle** Accueille aux creux de tes mains la prière de tes enfants.

♫ **Offertoire et quête** Mon Père je m'abandonne à toi N° 144

♫ **Sanctus** Messe du peuple de Dieu

♫ **Anamnèse** Gloire à toi qui étais mort, Gloire à toi, Jésus

Notre Père Récité

♫ **Agnus :** Messe du peuple de Dieu

♫ **Communion** Recevez le Christ N° 88

(Annonces)

♫ **Envoi :** Le Christ est vivant Alléluia N° 73