Paroisse Saint Potentien – Unité des 5 clochers

31ème dimanche du Temps Ordinaire – année C

30 octobre 2022

Saint-Jean-lès-Deux-Jumeaux

Accueil

Chant d'entrée **Venez, chantons notre Dieu** (N° 81)

℟ **Venez chantons notre Dieu, Lui le Roi des cieux,**
Il est venu pour sauver l'humanité
et nous donner la vie.
Exulte pour ton Roi Jérusalem, danse de joie.

1. Il est venu pour nous sauver du péché,
Exulte Jérusalem, danse de joie.
Oui par sa mort tous nous sommes libérés.
Exulte Jérusalem, danse de joie.

2. Oui tous ensemble, rejetons notre péché,
Exulte Jérusalem, danse de joie.
Dans sa bonté, tous nous sommes pardonnés,
Exulte Jérusalem, danse de joie.

Préparation pénitentielle (Messe de la réconciliation)

Seigneur, prends pitié.
Ô Christ, prends pitié.
Seigneur prends pitié.

Gloria (Messe de la réconciliation)

℟ **Gloire à Dieu, au plus haut des cieux, et paix sur la terre aux hommes qu'il aime.**
Gloire à Dieu au plus haut des cieux, gloire à Dieu, gloire à Dieu.

1. Nous te louons, nous te bénissons, nous t'adorons,
Nous te glorifions, nous te rendons grâce, pour ton immense gloire,
Seigneur Dieu, Roi du ciel, Dieu le Père tout-puissant.

2. Seigneur, Fils unique, Jésus Christ, Seigneur Dieu,
Agneau de Dieu, le Fils du Père ;
Toi qui enlèves le péché du monde, prends pitié de nous ;

3. Toi qui enlèves le péché du monde, reçois notre prière ;
Toi qui es assis à la droite du Père, prends pitié de nous.

4. Car toi seul es saint, Toi seul es Seigneur,
Toi seul es le Très-Haut : Jésus Christ, avec le Saint-Esprit
Dans la gloire de Dieu le Père. Amen.

Lecture du livre de la Sagesse (11, 22 – 12, 2)

« Tu as pitié de tous les hommes, parce-que tu aimes tout ce qui existe »

Psaume 144 (145)

℟ **Mon Dieu, mon Roi, je bénirai ton nom toujours et à jamais !**

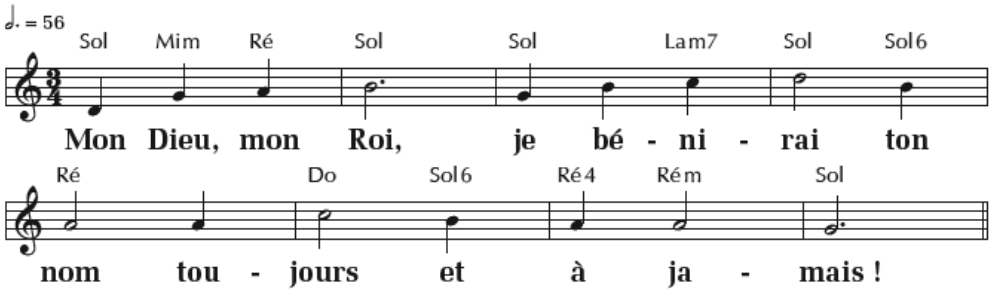

Lecture de la deuxième lettre de saint Paul apôtre aux Thessaloniciens (1, 11 – 2, 2)

« Le nom de notre Seigneur Jésus sera glorifié en vous , et vous en lui ».

Acclamation de l'évangile (Alléluia *[de Taizé]*)

Alléluia, allélu, alléluia. Alléluia, alléluia.(bis)

Dieu a tellement aimé le monde qu'il a donné son Fils unique,
afin que ceux qui croient en lui aient la vie éternelle.

Alléluia, allélu, alléluia. Alléluia, alléluia.(bis)

Évangile de Jésus Christ selon saint Luc (19, 1-10)

« Le Fils de l'homme est venu chercher et sauver ce qui était perdu »

Homélie

Profession de foi

Prière Universelle

℟ **Ô ! Seigneur, en ce jour, écoute nos prières.**

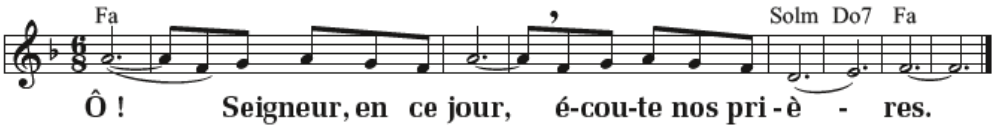

Préparation des dons (Musique)

Prière sur les offrandes

« Priez, frères et sœurs : que mon sacrifice, qui est aussi le vôtre, soit agréable à Dieu le Père tout-puissant. »

« **Que le Seigneur reçoive de vos mains ce sacrifice à la louange et à la gloire de son nom, pour notre bien et celui de toute l'Église.** »

Ou bien

« Prions ensemble au moment d'offrir le sacrifice de toute l'Église. »

« **Pour la gloire de Dieu et le salut du monde.** »

Saint le Seigneur (Messe de la réconciliation)

1. Saint ! Saint ! Saint, le Seigneur, Dieu de l'univers !
   Le ciel et la terre sont remplis de ta gloire.
   Hosanna, hosanna au plus haut des cieux.
2. Saint ! Saint ! Saint, le Seigneur, Dieu de l'univers !
   Béni soit celui qui vient au nom du Seigneur.
   Hosanna, hosanna au plus haut des cieux !

Anamnèse (Messe de la réconciliation)

Gloire à toi qui étais mort, Gloire à Toi qui es vivant,
Notre Sauveur et notre Dieu : Viens, Seigneur Jésus !

Notre Père (récité)

Agneau de Dieu (Messe de la réconciliation)

1. Agneau de Dieu, qui enlèves les péchés du monde,
   prends pitié de nous, prends pitié de nous.
2. Agneau de Dieu, qui enlèves les péchés du monde,
   prends pitié de nous, prends pitié de nous.
3. Agneau de Dieu, qui enlèves les péchés du monde,
   donne-nous la paix, donne-nous la paix.

Communion **Devenez ce que vous recevez** (N°60)

℟ **Devenez ce que vous recevez,**
Devenez le corps du Christ,
Devenez ce que vous recevez,
Vous êtes le corps du Christ.

1. Baptisés en un seul Esprit,
   Nous ne formons tous qu'un seul corps,
   Abreuvés de l'unique Esprit,
   Nous n'avons qu'un seul Dieu et Père.
2. Rassasiés par le pain de Vie,
   Nous n'avons qu'un cœur et qu'une âme,
   Fortifiés par l'amour du Christ,
   Nous pouvons aimer comme il aime.
3. Purifiés par le sang du Christ,
   Et réconciliés avec Dieu,
   Sanctifiés par la vie du Christ,
   Nous goûtons la joie du Royaume.
4. Rassemblés à la même table,
   Nous formons un peuple nouveau :
   Bienheureux sont les invités
   Au festin des Noces éternelles.
5. Appelés par Dieu notre Père
   À devenir saints comme lui,
   Nous avons revêtu le Christ,
   Nous portons la robe nuptiale.
6. Envoyés par l'Esprit de Dieu
   Et comblés de dons spirituels,
   Nous marchons dans l'amour du Christ,
   Annonçant la Bonne Nouvelle.
7. Rendons gloire à Dieu notre Père,
   Par Jésus son Fils Bien-Aimé,
   Dans l'Esprit, notre communion
   Qui fait toutes choses nouvelles.

Chant d'envoi : **Je t'exalte, ô Roi mon Dieu** (N°33)

℟ **Je t'exalte, ô Roi mon Dieu,**
Je bénis ton Nom à jamais,
Je veux te bénir chaque jour,
Louer ton Nom toujours et à jamais !

3. Le Seigneur est vérité en ses paroles,
   Il est amour en toutes ses œuvres,
   Il retient tous ceux qui tombent,
   Il redresse tous ceux qui sont courbés.
4. Je veux dire la louange du Seigneur,
   Que toute chair bénisse son Saint Nom,
   Maintenant, toujours et à jamais,
   Alléluia, alléluia !

Chaque dimanche, retrouvez et accédez en direct à la feuille de Messe,
et aux textes du jour, sur notre site paroissial :

www.paroissesaintjean.org