Paroisse Saint Potentien

Messe 30eme dimanche du temps Ordinaire - C
dimanche 23 octobre 2022

CHANT D'ENTRÉE (95) CHANTEZ AVEC MOI LE SEIGNEUR

Chantez avec moi le Seigneur, Célébrez-le sans fin.
Pour moi Il a fait des merveilles, Et pour vous Il fera de même.

Il a posé les yeux sur moi, malgré ma petitesse.
Il m'a comblée de ses bienfaits, en lui mon cœur exulte.

L'amour de Dieu est à jamais, sur tous ceux qui le craignent.
Son nom est Saint et Glorieux, Il a fait des merveilles.

Déployant son bras tout-puissant, Il disperse les riches.
Aux pauvres il donne à pleines mains, à tous ceux qui le cherchent.

Il se souvient de son amour, il élève les humbles.
Il protège et soutient son peuple, il garde sa promesse.

Kyrie (messe de St Paul) :

1. Seigneur Jésus envoyé par le Père pour guérir et sauver les hommes,
prends pitié de nous.
Tous : Kyrie eleison, Kyrie eleison Kyrie eleison.

2. Ô Christ venu dans le monde appeler tous les pécheurs,
prends pitié de nous.
Tous : Christe eleison, Christe eleison Christe eleison.

3. Seigneur Jésus élevé dans la gloire du Père où Tu intercèdes pour nous,
prends pitié de nous.
Tous : Kyrie eleison, Kyrie eleison Kyrie eleison.

GLOIRE À DIEU DANS LE CIEL

Gloire à Dieu dans le ciel,
Grande paix sur la terre (bis)

Nous te louons, nous te bénissons, nous t'adorons,
Nous te glorifions, nous te rendons grâce
pour ton immense gloire.

Seigneur Dieu, le Roi du ciel, le Père tout Puissant,
Seigneur Dieu, Agneau de Dieu, le Fils du Père.

Le seul Saint, le seul Seigneur, le seul Très-Haut
Jésus-Christ, avec l'Esprit, dans la gloire du Père.

Psaume ℟**Un pauvre crie; le Seigneur entend.**

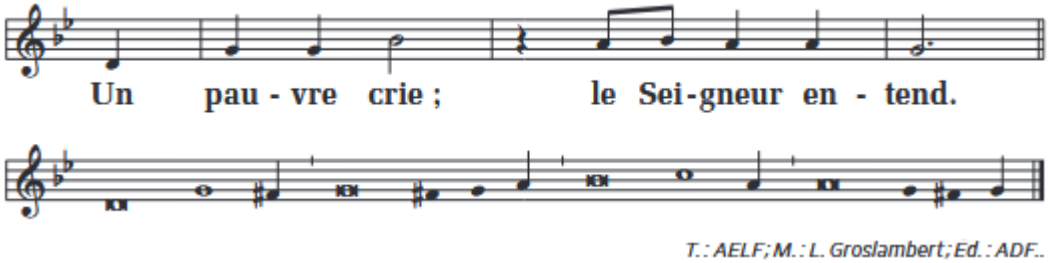

Acclamation de l'évangile :

Alleluia (messe de St Paul)
Dans le Christ, Dieu réconciliait le monde avec lui :
Il a mis dans notre bouche la parole de la réconciliation.

Prière universelle

℟**Notre Père, notre Père, nous te supplions humblement.**

Offertoire :*Jésus, toi qui as promis (120)*

℟ **Jésus, toi qui as promis d'envoyer l'Esprit, à ceux qui te prient,**
Ô Dieu, pour porter au monde ton feu, voici l'offrande de nos vies.

Sanctus 123 : (Messe St François Xavier)

R/ Sanctus (8x)
Saint est le Seigneur (x2) Dieu de l'univers (x2)

1. Le ciel et la terre sont remplis de ta gloire
Hosanna ! Hosanna ! Au plus haut des cieux (x2)
Saint est le Seigneur (x2) Dieu de l'univers (x2)

2. Bénis soit celui qui vient au nom du Seigneur
Hosanna ! Hosanna ! Au plus haut des cieux (x2)
Saint est le Seigneur (x2) Dieu de l'univers (x2)
Sanctus (8x)

Anamnèse (Messe de la Réconciliation)

Gloire à toi qui étais mort, gloire à toi qui es vivant. Notre Sauveur et notre Dieu. Viens Seigneur Jésus.

Notre Père

Agnus : (Messe d'Emmaüs)

1. Agneau de Dieu, Pain partagé
Qui enlèves le péché du monde,
Prends pitié de nous.

2. Agneau de Dieu, Corps du seigneur
Qui enlèves le péché du monde,
Prends pitié de nous.

3. Agneau de Dieu, Agneau vainqueur
Qui enlèves le péché du monde,
Donne-nous la paix.

COMMUNION : (13) - VOICI LE CORPS ET LE SANG DU SEIGNEUR

R. Voici le Corps et le sang du Seigneur
La coupe du Salut et le Pain de la Vie.
Dieu immortel se donne en nourriture
Pour que nous ayons la Vie éternelle

1. Au moment de passer vers son père
Le Seigneur prit du pain et du vin
Pour que soit accompli le mystère
Qui apaise à jamais notre faim.

2. Dieu se livre lui-même en partage
Par amour pour son peuple affamé
Il nous comble de son héritage
Afin que nous soyons rassasiés.

3. C'est la foi qui nous fait reconnaître
Dans ce pain et ce vin consacrés,
La présence de Dieu notre Maître
Le Seigneur Jésus ressuscité.

4. Que nos langues sans cesse proclament
La merveille que Dieu fait pour nous ;
Aujourd'hui il allume une flamme,
Afin que nous l'aimions jusqu'au bout.

Annonces

Dimanche prochain, messe à 10h30
Mardi 1er novembre, Toussaint, messe à 10h30
Mercredi 2 novembre, messe des défunts à 19h00

CHANT D'ENVOI : (12) - QUE VIVE MON AME A TE LOUER

R. Que vive mon âme à te louer
Tu as posé une lampe,
Une lumière sur ma route,
Ta parole Seigneur,
Ta parole Seigneur.

Heureux ceux qui marchent
Dans tes voies Seigneur !
De tout mon cœur, je veux garder ta parole
Ne me délaisse pas, Dieu de ma joie.

2. Heureux ceux qui cherchent
A faire ta volonté !
Je cours sans peur sur la voie de tes préceptes
Et mes lèvres publient ta vérité.

3. Heureux ceux qui suivent
Les commandements
Oui, plus que l'or, que l'or fin, j'aime ta loi,
Plus douce que le miel est ta promesse.