Samedi 02 juillet 2022
Messe anticipée du 14ème dimanche du temps Ordinaire – Année C

Ordinaire: messe de San Lorenzo (sauf Gloria)

Entrée: Si le Père vous appelle (n° 35-C1-3)

1. Si le Père vous appelle à aimer comme il vous aime, dans le feu de son Esprit, bienheureux êtes-vous !
   Si le monde vous appelle à lui rendre une espérance, à lui dire son salut, bienheureux êtes-vous !
   Si l'Église vous appelle à peiner pour le Royaume, aux travaux de la moisson, bienheureux êtes-vous !

℟ **Tressaillez de joie, tressaillez de joie, car vos noms sont inscrits pour toujours dans les cieux**
Tressaillez de joie, tressaillez de joie, car vos noms sont inscrits dans le cœur de Dieu

3. Si le Père vous appelle à montrer qu'il est tendresse, à donner le pain vivant, bienheureux êtes-vous !
   Si le monde vous appelle au combat pour la justice, au refus d'être violents, bienheureux êtes-vous !
   Si l'Église vous appelle à l'amour de tous les hommes, au respect du plus petit, bienheureux êtes-vous !

Kyrie

Gloria: Peuple de Dieu (chanté début et fin)

℟ **GLOIRE A DIEU, GLOIRE A DIEU, AU PLUS HAUT DES CIEUX (BIS)**

Psaume: (Versets lus, refrain chanté entre chaque)

℟ **Terre entière, acclame Dieu, chante le seigneur**

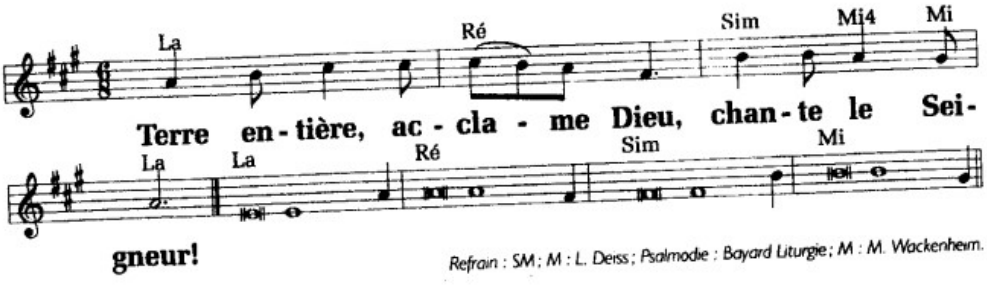

Alléluia

PU: ℟ **Seigneur, entends la prière qui monte de nos cœurs**

Offertoire: musique

Sanctus

Anamnèse (en Français)

Notre Père: récité

Agnus

Communion: Prenez et mangez (n°41)

℟ **Prenez et mangez,**
Ceci est mon corps,
Prenez et buvez, voici mon sang !
Ouvrez vos cœurs !
Vous ne serez plus jamais seuls :
Je vous donne ma vie

1. Demeurez en moi, comme je demeure en vous,
   Qui demeure en mon amour, celui-là portera du fruit.
   Comme Dieu mon Père, ainsi je vous ai aimés
   Gardez mes paroles, vous recevrez ma joie !

2. Je vous ai choisis pour que vous portiez du fruit.
   Gardez mon commandement et vous demeurerez en moi.
   Comme je vous aime, aimez-vous d'un seul Esprit
   Je vous donne ma vie : vous êtes mes amis!

3. Je vous enverrai l'Esprit Saint le Paraclet.
   Il vous conduira au Père et fera de vous des témoins.
   Cherchez, vous trouverez. Demandez, vous obtiendrez,
   Afin que le Père soit glorifié en vous !

Annonces

Final: Rendons gloire à notre Dieu (n°24-c-3-4-5)

℟ **Rendons gloire à notre Dieu**
Lui qui fit des merveilles !
Il est présent au milieu de nous,
Maintenant et à jamais.

3. Oui le Seigneur nous aime,
   Il s'est livré pour nous.
   Unis en son Amour,
   Nous exultons de joie.

4. Dieu envoie son Esprit,
   Source de toute grâce ;
   Il vient guider nos pas
   Et fait de nous des saints.

5. Gloire à Dieu notre Père,
   A son Fils Jésus-Christ,
   A l'Esprit de lumière,
   Pour les siècles des siècles.