Dimanche 15 mai 2022

5ème dimanche de Pâques

Vicariat nord

Chant d'entrée

R. Qu'exulte tout l'univers, que soit chantée en tous lieux, la puissance de Dieu.
Dans une même allégresse terre et cieux dansent de joie, chantent Alléluia.

1. Par amour des pécheurs
La lumière est venue,
Elle a changé les cœurs
De tous ceux qui l'ont reconnue.

2. Vous étiez dans la nuit,
Maintenant jubilez
Dieu vous donne la vie
Par amour il s'est incarné.

3. Exultez rendez gloire,
Chantez que Dieu est bon
Christ est notre victoire
Il est notre résurrection.

4. Que chacun reconnaisse :
Jésus est notre roi.
Rejetons nos tristesses
Pour une éternité de joie

5. Toi l'unique Seigneur,
Envoie l'Esprit d'amour.
Viens régner dans nos cœurs,
Nous voulons hâter ton retour.

Prière pénitentielle (messe du frat 2017)

Je confesse à Dieu tout-puissant, je reconnais devant vous, **frères et sœurs**, que j'ai péché en pensée, en parole, par action et par omission ; oui j'ai vraiment péché. C'est pourquoi je supplie la **bienheureuse** Vierge Marie, les anges et tous les saints, et vous aussi, **frères et sœurs**, de prier pour moi le Seigneur notre Dieu.

Prends pitié Seigneur, Ô Seigneur prends pitié. (bis)
Prends pitié Ô Christ, Ô Christ prends pitié. (bis)
Prends pitié Seigneur, Ô Seigneur prends pitié. (bis)

Gloire à Dieu (messe du frat 2017)

Gloire à Dieu, gloire à Dieu au plus haut des cieux (bis)
Et paix sur la terre aux hommes qu'il aime
Nous te louons, nous te bénissons Nous t'adorons, nous te glorifions
Nous te rendons grâce pour ton immense gloire
Gloire à Dieu, gloire à Dieu au plus haut des cieux (bis)
Seigneur Dieu, roi du ciel, Dieu le Père tout puissant
Seigneur, fils unique, Jésus Christ
Seigneur Dieu, agneau de Dieu, le fils du Père
Gloire à Dieu, gloire à Dieu au plus haut des cieux (bis)
Toi qui enlèves les péchés du monde, prends pitié de nous
Toi qui enlèves les péchés du monde, reçois notre prière
Toi qui es assis à la droite du Père, prends pitié de nous
Gloire à Dieu, gloire à Dieu au plus haut des cieux (bis)
Car toi seul es Saint, Toi seul es Seigneur
Toi seul es le très haut Jésus Christ
Dans l'unité du Saint Esprit, Et dans la gloire de Dieu le Père, amen
Gloire à Dieu, gloire à Dieu au plus haut des cieux (bis)

Retrouvez la feuille ici

Liturgie de la parole

1ère lecture : Lecture du livre des Actes des Apôtres (ac 14,21b,27)

En ces jours-là, Paul et Barnabé, retournèrent à Lystres, à Iconium et à Antioche de Pisidie ; ils affermissaient le courage des disciples ; ils les exhortaient à persévérer dans la foi, en disant : « Il nous faut passer par bien des épreuves pour entrer dans le royaume de Dieu. » Ils désignèrent des Anciens pour chacune de leurs Églises et, après avoir prié et jeûné, ils confièrent au Seigneur ces hommes qui avaient mis leur foi en lui. Ils traversèrent la Pisidie et se rendirent en Pamphylie. Après avoir annoncé la Parole aux gens de Pergé, ils descendirent au port d'Attalia, et s'embarquèrent pour Antioche de Syrie, d'où ils étaient partis ; c'est là qu'ils avaient été remis à la grâce de Dieu pour l'œuvre qu'ils avaient accomplie. Une fois arrivés, ayant réuni l'Église, ils rapportèrent tout ce que Dieu avait fait avec eux, et comment il avait ouvert aux nations la porte de la foi.

Psaume 144

R/ Mon Dieu, mon Roi, je bénirai ton nom toujours et à jamais !

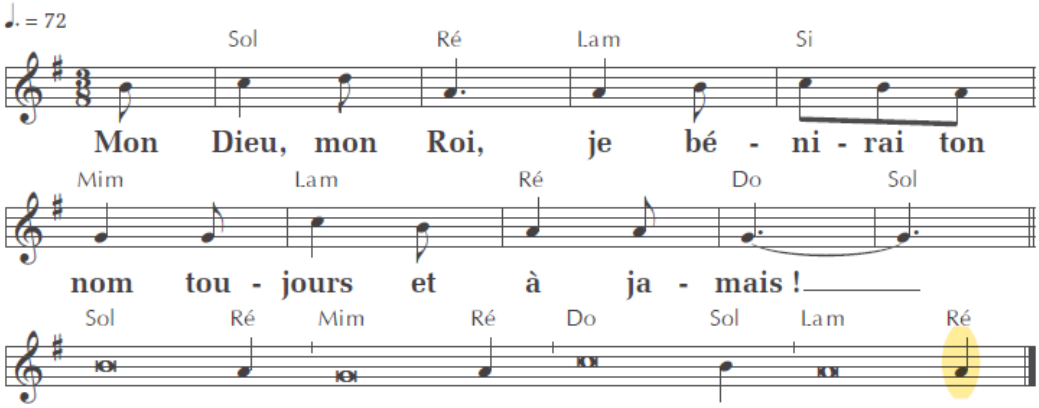

2eme lecture : Lecture de l'Apocalypse de saint Jean (Ap 21, 1-5a)

Moi, Jean, j'ai vu un ciel nouveau et une terre nouvelle, car le premier ciel et la première terre s'en étaient allés et, de mer, il n'y en a plus. Et la Ville sainte, la Jérusalem nouvelle, je l'ai vue qui descendait du ciel, d'auprès de Dieu, prête pour les noces, comme une épouse parée pour son mari. Et j'entendis une voix forte qui venait du Trône. Elle disait : « Voici la demeure de Dieu avec les hommes ; il demeurera avec eux, et ils seront ses peuples, et lui-même, Dieu avec eux, sera leur Dieu. Il essuiera toute larme de leurs yeux, et la mort ne sera plus, et il n'y aura plus ni deuil, ni cri, ni douleur : ce qui était en premier s'en est allé. » Alors celui qui siégeait sur le Trône déclara : « Voici que je fais toutes choses nouvelles. »

Acclamation **Alléluia (malgache)**

Je vous donne un commandement nouveau, dit le Seigneur :
« Aimez-vous les uns les autres, comme je vous ai aimés. »

Evangile **Évangile de Jésus Christ selon saint Jean** (Jn 13, 31-33a.34-35)

Au cours du dernier repas que Jésus prenait avec ses disciples, quand Judas fut sorti du cénacle, Jésus déclara : « Maintenant le Fils de l'homme est glorifié, et Dieu est glorifié en lui. Si Dieu est glorifié en lui, Dieu aussi le glorifiera ; et il le glorifiera bientôt. Petits enfants, c'est pour peu de temps encore que je suis avec vous. Je vous donne un commandement nouveau : c'est de vous aimer les uns les autres. Comme je vous ai aimés, vous aussi aimez-vous les uns les autres. À ceci, tous reconnaîtront que vous êtes mes disciples : si vous avez de l'amour les uns pour les autres. »

Prière universelle

R/ **Accueille aux creux de tes mains la prière de tes enfants**

Offertoire (musique)

Prière sur les offrandes

(1) Le président dit : Priez, frères (et sœurs) : que mon sacrifice, qui est aussi le vôtre, soit agréable à Dieu le père tout-puissant.
Le peuple se lève et répond : — **Que le Seigneur reçoive de vos mains ce sacrifice à la louange et à la gloire de son nom, pour notre bien et celui de toute l'Église**.
(2) Ou bien le président dit : Prions ensemble, au moment d'offrir le sacrifice de toute l'Église.
Le peuple se lève et répond : — **Pour la gloire de Dieu et le salut du monde.**

Sanctus (messe du frat 2017)

Saint! Saint! Saint le Seigneur! Le Dieu de l'univers. (x2)
Le ciel et la terre sont remplis de ta gloire,
Hosanna Hosanna au plus haut des Cieux, Hosanna au plus haut des Cieux (bis)
Bénis soit celui qui vient au nom du Seigneur,
Hosanna Hosanna au plus haut des Cieux, Hosanna au plus haut des Cieux (bis)

♫ Anamnèse (Emmaüs)

Gloire à toi qui étais mort, Gloire à toi qui es vivant.Notre Sauveur et notre Dieu, viens, Seigneur Jésus !

Notre Père (récité)

Notre Père qui es aux cieux, que ton nom soit sanctifié, que ton règne vienne, que ta volonté soit faite, sur la terre comme au ciel. Donne-nous aujourd'hui, notre pain de ce jour. Pardonne-nous nos offenses, comme nous pardonnons aussi, à ceux qui nous ont offensés. Et ne nous laisse pas entrer en tentation, mais délivre-nous du Mal. Amen

Agnus (Emmaüs)

Toi l'Agneau de Dieu qui enlèves les péchés du monde, prends pitié de nous, prends pitié de nous
Toi l'Agneau de Dieu qui enlèves les péchés du monde, prends pitié de nous, prends pitié de nous
Toi l'Agneau de Dieu qui enlèves les péchés du monde, donne nous la Paix, donne nous la paix.

Communion

Venez, approchons de la table du Christ
Il nous livre son corps et son sang
Il se fait nourriture, pain de vie éternelle
Nous fait boire à la coupe des noces de l'agneau

La sagesse de Dieu a préparé son vin
Elle a dressé la table, elle invite les saints
Venez boire la coupe, venez manger le pain
Soyez la joie de Dieu, accourez au festin
R/
Par le pain et le vin reçus en communion
Voici le sacrifice qui nous rend à la vie
Le sang de l'alliance jaillit du cœur de Dieu
Quand le verbe fait chair s'offre à nous sur la croix
R/
Dieu est notre berger, nous ne manquons de rien
Sur les prés d'herbes fraîches, il nous fait reposer
Il restaure notre âme, il nous garde du mal
Quand il dresse pour nous la table du salut
R/

Chant d'action de grâce

1. Tout mon être cherche
   D'où viendra le secours
   Mon secours est en Dieu, qui a créé les cieux.
   De toute détresse il vient me libérer
   Lui le Dieu fidèle de toute éternité.

   R. C'est par ta grâce,
   Que je peux m'approcher de toi.
   C'est par ta grâce, Que je suis racheté.
   Tu fais de moi,
   Une nouvelle création,
   De la mort tu m'as sauvé
   Par ta résurrection

2. Tu connais mes craintes,
   Tu connais mes pensées
   Avant que je naisse, tu m'avais appelé
   Toujours tu pardonnes d'un amour infini
   Ta miséricorde est un chemin de vie.

Envoi

R. Je veux chanter ton amour, Seigneur,
Chaque instant de ma vie ;
Danser pour toi en chantant ma joie
Et glorifier ton nom.

1. Ton amour pour nous
   Est plus fort que tout
   Et tu veux nous donner la vie,
   Nous embraser par ton Esprit.
   Gloire à Toi !

2. Oui, tu es mon Dieu
   Tu es mon Seigneur.
   Toi seul mon libérateur,
   Le rocher sur qui je m'appuie.
   Gloire à Toi !

3. Car tu es fidèle,
   Tu es toujours là.
   Tout près de tous ceux qui te cherchent.
   Tu réponds à ceux qui t'appellent..
   Gloire à Toi !

4. Voici que tu viens
   Au milieu de nous,.
   Demeurer au cœur de nos vies
   Pour nous mener droit vers le Père.
   Gloire à Toi !

5. Avec toi, Seigneur
   Je n'ai peur de rien.
   Tu es là sur tous mes chemins.
   Tu m'apprends à vivre l'amour.
   Gloire à Toi !