Paroisse Saint Potentien – Unité paroissiale des 5 clochers

3ème dimanche de Pâques -Année C
Changis sur Marne
Dimanche 1er mai 2022

Accueil

Au cours de cette célébration nous prierons plus particulièrement pour

- Michel BAUBIGNY
- Claudette JAWORSKY

Lorsque nos efforts sont vains et nous laissent bredouilles souvenons-nous que quand le Seigneur vient, les poissons abondent. Le Maître est généreux, il donne sans compter et nos vies qui peuvent nous sembler stériles jouissent d'une fécondité inattendue. Aujourd'hui, avec Pierre, jetons nous à l'eau et, dans la foi, plongeons vers le Christ source de toute joie (sur nos feuilles, n°70)

Entrée GLOIRE A TOI, SEIGNEUR, SOURCE DE TOUTE JOIE n° 70

℟ **Gloire à Toi, Seigneur, source de toute joie**
Gloire à ton nom, ô Dieu très saint.
Gloire à Toi, Seigneur, ô toi le Roi des rois,
Amen, Alléluia !

1 – Le Seigneur est ma lumière et mon salut,
Le Seigneur est le rempart de ma vie.
Je vivrai dans la maison du Seigneur,
Maintenant et à jamais.

2 – Que mon cœur exulte, mon âme te loue,
Tu ne peux m'abandonner à la mort.
Tu m'apprendras le chemin de vie,
Plénitude de la joie.

3 – Tous les peuples de la terre louez Dieu
Annoncez la Vérité aux nations
Bienheureux qui met sa foi dans le Seigneur,
Eternel est son amour !

Préparation Pénitentielle

Je confesse à Dieu tout-puissant, je reconnais devant vous , **frères et sœurs**, que j'ai péché en pensée, en parole, par action et par omission ; oui j'ai vraiment péché. C'est pourquoi je supplie la **bienheureuse** Vierge Marie, les anges et tous les saints, et vous aussi, **frères et sœurs**, de prier pour moi le Seigneur notre Dieu.

Kyrie *(Messe du Peuple de Dieu)*

Kyrie, eleison. Kyrie, eleison. Kyrie, eleison. Kyrie, eleison.
Christe, eleison. Christe, eleison. Christe, eleison. Christe, eleison.
Kyrie, eleison. Kyrie, eleison. Kyrie, eleison. Kyrie, eleison.

Gloria *(Messe du Peuple de Dieu)*

Gloire à Dieu au plus haut des cieux, et paix sur la terre aux hommes qu'il aime (bis).
Nous te louons, nous te bénissons, nous t'adorons, nous te glorifions, nous te rendons grâce, pour tom immense gloire, Seigneur Dieu, Roi du ciel, Dieu le Père tout puissant.
Seigneur Fils unique, Jésus Christ, Seigneur Dieu, Agneau de Dieu, le Fils du Père ;
Toi qui enlèves **les péchés** du monde, prends pitié de nous ;
Toi qui enlèves **les péchés** du monde, reçois notre prière ;
Toi qui es assis à la droite du Père, prends pitié de nous.
Car toi seul es Saint, toi seul es Seigneur, toi seul es le Très-Haut :
Jésus Christ, avec le Saint-Esprit dans la gloire de Dieu le Père. Amen

LITURGIE DE LA PAROLE

Lecture du livre des actes des Apôtres (5, 27b-32.40b-41)

« Nous sommes les témoins de tout cela, avec l'Esprit Saint »

Psaume 29 (30)

℟ **Je t'exalte, Seigneur ; tu m'as relevé.**

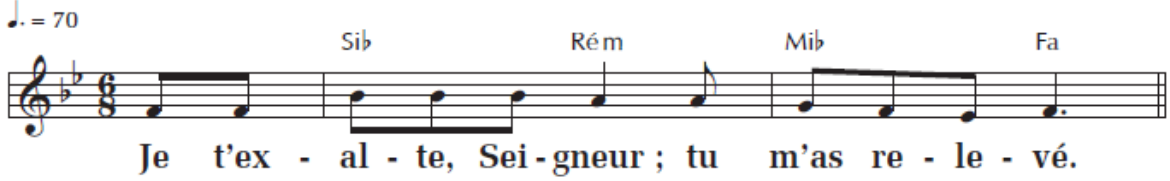

Lecture de l'Apocalypse de saint Jean (5,11-14)

« Il est digne, l'Agneau immolé, de recevoir puissance et richesse »

Acclamation de l'Évangile

℟ **Le Christ est ressuscité, Alléluia, comme il l'avait annoncé, Alléluia.**

Évangile de Jésus Christ selon saint Jean (21, 1-19)

« Jésus s'approche ; il prend le pain et le leur donne ; et de même pour le poisson »

Homélie

Bénédiction de la Statue de saint Antoine

PROFESSION DE FOI *(Symbole des Apôtres)*

PRIERE UNIVERSELLE

℟ **Ô Christ ressuscité, exauce-nous.**

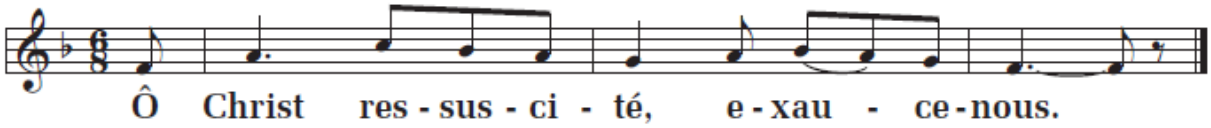

LITURGIE EUCHARISTIQUE et RITE DE CONCLUSION

Offertoire PRENDS MA VIE D 196 livret rouge page C 227

Prends mes mains, Seigneur, prends mes mains,
Que mes mains soient prière,
Prends mes mains, Seigneur, prends mes mains,
Que mes mains ressemblent à tes mains. (bis)

Prends ce pain, Seigneur, prends ce pain,
Que ce pain soit prière,
Prends ce pain, Seigneur, prends ce pain,
Que ce pain devienne ton corps. (bis)

Prends ce vin, Seigneur, prends ce vin,
Que ce vin soit prière,
Prends ce vin, Seigneur, prends ce vin,
Que ce vin devienne ton sang. (bis)

Sanctus *(Messe du Peuple de Dieu)*

Saint, Saint, Saint le Seigneur Dieu de l'univers (bis)
Le ciel et la terre sont remplis de ta gloire
Hosanna au plus haut des cieux !
Béni soit celui qui vient au nom du Seigneur
Hosanna au plus haut des cieux
Saint, Saint, Saint le Seigneur Dieu de l'univers

Anamnèse *(Messe du Peuple de Dieu)*

Gloire à toi qui étais mort, Gloire à toi qui est vivant,
Notre Sauveur et notre Dieu : viens, Seigneur Jésus !

Notre Père *(récité)*

Agnus *(Messe du Peuple de Dieu)*

1. Agneau de Dieu, Qui enlèves les péchés du monde,
   Prends pitié de nous, Prends pitié de nous.

2. Agneau de Dieu, Qui enlèves les péchés du monde,
   Prends pitié de nous, Prends pitié de nous.

3. Agneau de Dieu,
   Qui enlèves les péchés du monde,
   Donne-nous la paix, Donne-nous la paix

Communion PRENEZ ET MANGEZ… n° 41

℟ **Prenez et mangez,**
Ceci est mon corps,
Prenez et buvez, voici mon sang !
Ouvrez vos cœurs !
Vous ne serez plus jamais seuls :
Je vous donne ma vie

1. Demeurez en moi, comme je demeure en vous,
   Qui demeure en mon amour, celui-là portera du fruit.
   Comme Dieu mon Père, ainsi je vous ai aimés
   Gardez mes paroles, vous recevrez ma joie !

2. Je vous ai choisis pour que vous portiez du fruit.
   Gardez mon commandement et vous demeurerez en moi.
   Comme je vous aime, aimez-vous d'un seul Esprit
   Je vous donne ma vie : vous êtes mes amis!

3. Je vous enverrai l'Esprit Saint le Paraclet.
   Il vous conduira au Père et fera de vous des témoins.
   Cherchez, vous trouverez. Demandez, vous obtiendrez,
   Afin que le Père soit glorifié en vous !

Annonces

- Dimanche prochain, 8 mai, messe à 10h30 à Saint Jean
- Le dimanche suivant, 15 mai, Marche en famille du vicariat Nord (Pôles de Dammartin, de Meaux et de Lizy-La Ferté), messe à Saint-Jean à 11h00, présidée par Mgr NAHMIAS, sur le stade sauf si les conditions météorologiques sont défavorables.

Bénédiction

Envoi APPELES ENFANTS DE DIEU … n° 4

℟ **Béni soit Dieu, le Père de Jésus le Seigneur ;**
Par son fils bien-aimé, il nous a tout donné.
Comme il est grand l'amour dont il nous a comblés,
Pour que nous soyons appelés « Enfants de Dieu »

1. Dieu très bon, Père plein d'amour,
   Nous étions perdus loin de toi.
   Tu es venu nous rechercher
   Tu nous as montré ta fidélité

2. En ces temps qui sont les derniers,
   En ton fils, tu as tout donné.
   Il a pris notre humanité
   Pour que nous soyons tes fils bien-aimés

3. Pour que nos vies soient tout à lui,
   Il nous a envoyé l'Esprit.
   Il demeure en chacun de nous :
   Soyons les témoins du règne qui vient

Pour toutes les infos et, chaque dimanche, retrouver et accéder en direct à la feuille de Messe, aux textes du jour, et aux chants, notre site paroissial : **http://paroissesaintjean.org/**