Paroisse Saint Potentien – Unité paroissiale des 5 clochers

Saint-Jean-lès-Deux-Jumeaux
Samedi 16 avril 2022

OFFICE DE LA LUMIÈRE *(le feu a été préparé dans le jardin du presbytère)*

Le prêtre salue l'assemblée et lui explique brièvement le sens de la veillée ; puis il bénit le feu, il allume le cierge pascal au feu nouveau et la procession commence. Les fidèles allument leur chandelle au cierge pascal ou bien s'en communiquent la flamme.
Pendant la procession, par trois fois, , le prêtre lance cette acclamation :

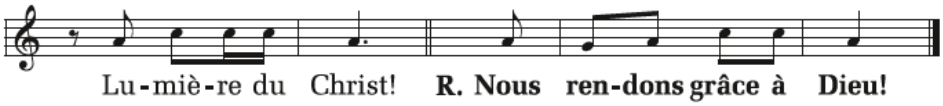

Dans l'église obscurcie, seule brille la clarté du cierge pascal et des chandelles.

Annonce de la Pâque EXULTET *(Tous se tiennent debout, portant leur chandelle allumée).*

Harmonisation : F. Fonsalas

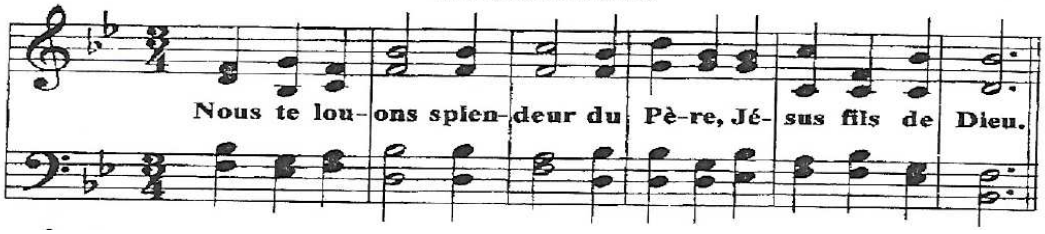

LITURGIE DE LA PAROLE

Lecture du livre de la Genèse (1, 1 – 2, 2)

« Dieu vit tout ce qu'il avait fait : cela était très bon »

Psaume 103 (104)

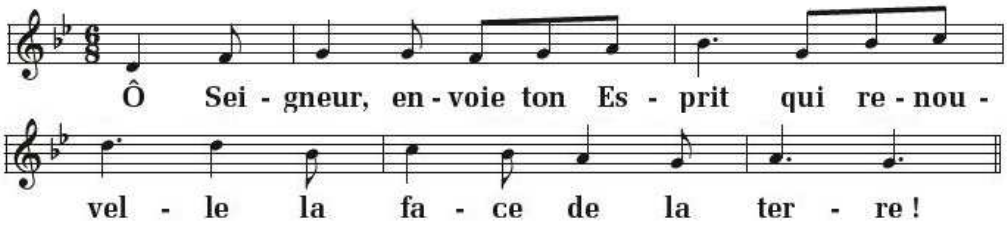

Prière

Lecture du livre de la Genèse (22, 1-18)

Sacrifice et délivrance d'Isaac, le fils bien-aimé

Psaume 15 (16)

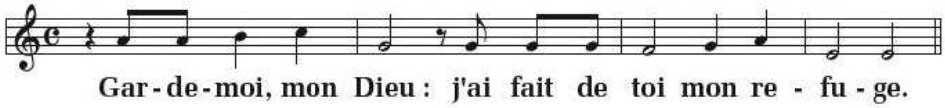

Prière

Lecture du livre de l'Exode (14, 15 – 15, 1a)

« Les fils d'Israël avaient marché à pied sec au milieu de la mer »

Cantique (Exode 15, 1b, 2, 3-4, 5-6. 17-18)

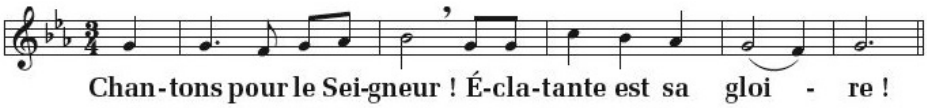

Prière

Lecture du livre du prophète Ézékiel (36, 16-17a. 18-28)

« Je répandrai sur vous une eau pure et je vous donnerai un cœur nouveau »

Psaume 41 (42)

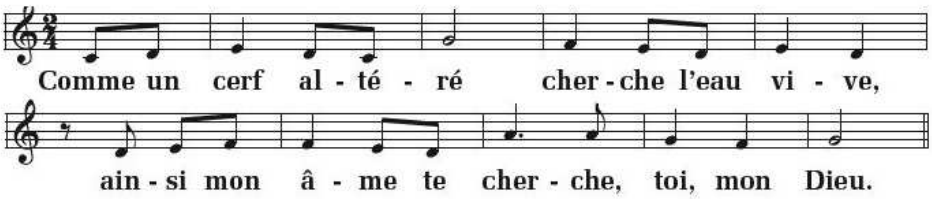

Prière

Hymne pascale *(On entonne le « Gloire à Dieu » que tous chantent debout tandis qu'on sonne les cloches)*

Gloire à Dieu, gloire à Dieu
Au plus haut des cieux ! (bis)

Et paix sur la terre aux hommes qu'il aime.
Nous te louons, nous te bénissons,
Nous t'adorons,
Nous te glorifions, nous te rendons grâce,
Pour ton immense gloire,
Seigneur Dieu, Roi du ciel,
Dieu le Père tout-puissant.
Seigneur, Fils unique, Jésus Christ,
Seigneur Dieu, Agneau de Dieu,
Le Fils du Père.
Toi qui enlèves les péchés du monde,
Prends pitié de nous ;
Toi qui enlèves les péchés du monde,
Reçois notre prière ;
Toi qui es assis à la droite du Père,
Prends pitié de nous.
Car toi seul es saint,
Toi seul es Seigneur,
Toi seul es le Très-Haut, Jésus Christ,
Avec le Saint-Esprit
Dans la gloire de Dieu le Père. Amen !

Prière

Lecture de la lettre de saint Paul apôtre aux Romains (6, 3b-11)

« Ressuscité d'entre les morts, le Christ ne meurt plus »

Acclamation de l' Évangile PSAUME 117 n° 19

℟ **Alléluia, Alléluia, Alléluia (bis)**

1. Proclamez que le Seigneur est bon,
Eternel est son amour
Que le dise la maison d'Israël,
Eternel est son amour

3. Le Seigneur est ma force et mon chant
Le Seigneur est mon salut,
Je ne mourrai pas, non, je vivrai
Je dirai l'œuvre de Dieu.

Évangile de Jésus Christ selon saint Luc (24, 1-12)

« Pourquoi chercher le Vivant parmi les morts ? »

Homélie

LITURGIE BAPTISMALE (Il n'y a pas de baptême)

Bénédiction de l'eau

Renouvellement des promesses du baptême

Aspersion J'AI VU DES FLEUVES D'EAU VIVE n° 61

1. J'ai vu des fleuves d'eau vive, **Alleluia** (bis)
   Jaillir du côté du temple, **Alleluia** (bis)
2. J'ai vu la source du temple, **Alleluia** (bis)
   Grandir en un fleuve immense, **Alleluia** (bis)
3. Tous ceux que lave l'eau vive, **Alleluia** (bis)
   Acclament et chantent ta gloire, **Alleluia** (bis)
4. Ton cœur, Jésus est la source, **Alleluia** (bis)
   D'où coule l'eau de la grâce, **Alleluia** (bis)

Prière universelle

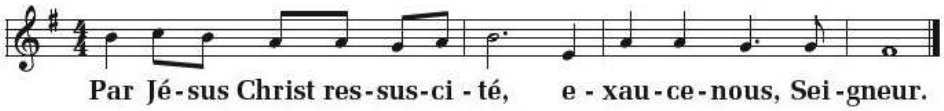

LITURGIE EUCHARISTIQUE et RITE DE CONCLUSION

Offertoire BENI SOIT DIEU n° 87

1. O Seigneur nous t'offrons
   Les fruits de notre terre,
   Accepte nos dons !
2. Nous renouvelons ton sacrifice
   Que ton divin mystère
   S'accomplisse.
3. Que ce pain et ce vin
   Devenus Corps et Sang du Christ
   Apaisent notre faim !
4. **Béni soit Dieu maintenant et toujours !** (x 4)

Sanctus (Messe d'Emmaüs) n° 139

Saint, Saint, Saint le Seigneur Dieu de l'univers
Le ciel et la terre sont remplis de ta gloire
Hosanna au plus haut des cieux !

Béni soit celui qui vient au nom du Seigneur
Hosanna au plus haut des cieux
Hosanna au plus haut des cieux

Saint, Saint, Saint le Seigneur Dieu de l'univers
Le ciel et la terre sont remplis de ta gloire
Hosanna au plus haut des cieux

Anamnèse (Messe d'Emmaüs)

Tu étais mort, tu es vivant , ô ressuscité !
Nous attendons ta venue dans la gloire, viens Seigneur Jésus !

Notre Père (récité)

Agnus (Messe d'Emmaüs) n° 140

1. Agneau de Dieu,
   Pain partagé
   Qui enlèves les péchés du monde,
   Prends pitié de nous.
2. Agneau de Dieu,
   Corps du seigneur
   Qui enlèves les péchés du monde,
   Prends pitié de nous.
3. Agneau de Dieu,
   Agneau vainqueur
   Qui enlèves les péchés du monde,
   Donne-nous la paix

Communion VENEZ, APPROCHONS NOUS… n° 146

℟ **Venez approchons-nous de la table du Christ,**
Il nous livre son corps et son sang.
Il se fait nourriture, pain de Vie Éternelle,
nous fait boire à la coupe des Noces de l'Agneau.

1. La Sagesse de Dieu a préparé son vin,
elle a dressé la table, elle invite les saints:
Venez boire à la coupe!" Venez manger le pain!
Soyez la joie de Dieu, accourez au festin!"

2. Par le pain et le vin reçus en communion,
voici le sacrifice qui nous rend à la Vie.
Le sang de l'Alliance jaillit du cœur de Dieu,
quand le Verbe fait chair s'offre à nous sur la croix

3. Dieu est notre berger, nous ne manquons de rien,
sur des prés d'herbe fraîche, il nous fait reposer
Il restaure notre âme, Il nous garde du mal,
quand Il dresse pour nous la table du Salut.

4. Au cours des premiers temps, lorsque le juste, Abel,
Offrit le sacrifice, signe du don parfait,
Par la main de son frère, son sang fut répandu,
Comme un cri d'innocent préfigurant Jésus.

5. Lorsque Melchisedeq accueillit Abraham,
Lui le roi et grand-prêtre, adorant le Très-Haut,
Annonça l'Alliance par le pain et le vin :
Il bénit Abraham et fut signe du Christ.

6. Dieu entendit la voix de son peuple en douleur
Il envoya Moïse libérer ses enfants.
Ils mangèrent la Pâque, le bâton à la main,
Et la manne au désert comme un pain quotidien.

7. Restant le seul témoin au cœur brûlant pour Dieu,
Elie fut le prophète de feu et de douceur.
C'est grâce au pain des anges qu'il put gravir l'Horeb
Et découvrir son Dieu dans un souffle d'amour.

8. Réjouis-Toi, Sion! Chante Jérusalem!
Reçois le sacrifice qui te donne la paix!
Dieu te comble de grâce, il vient te visiter
Afin de rassembler tes enfants dispersés

9. Rayonne et resplendis, Eglise du Seigneur,
Car Il est ta Lumière, Dieu l'a ressuscité !
Que tout genou fléchisse au nom de Jésus Christ !
Il nous rend à la Vie par son Eucharistie !

Annonces

Bénédiction

Envoi CRIEZ DE JOIE, CHRIST EST RESSUSCITE … n° 74

℟ **Criez de joie, Christ est ressuscité!**
Il est vivant comme il l'avait promis.
Alléluia, Christ est ressuscité!
Il nous ouvre la vie!

1. Au milieu de notre nuit,
la lumière a resplendi,
La vie a détruit la mort,
Christ ressuscité!

2. Vous les anges, louez-le,
exultez depuis les cieux!
Tous les vivants, louez Dieu!
Christ ressuscité!

3. Louez Dieu dans sa grandeur,
Louez Dieu, notre sauveur!
Sans fin, louez le Seigneur!
Christ ressuscité!

4. Accueilliez en votre cœur
Jésus-Christ, l'Agneau vainqueur!
Il est le chemin de la Vie,
Christ ressuscité!