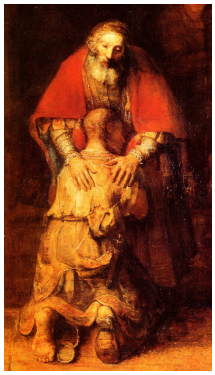

Paroisse de St Jean les Deux Jumeaux

4ème dimanche de Carême

Dimanche 27 mars 2022 – Année C

♫ Entrée — *Préparez à travers le désert* — N°153

R. Préparez, à travers le désert,
les chemins du Seigneur.
Écoutez, veillez, ouvrez vos cœurs,
Car Il vient, le Sauveur.

1. Tracez, dans les terres arides,
Une route aplanie pour mon Dieu.
Les ravins seront relevés,
Tous les monts et les collines abaissés.

2. Portez à mon peuple la joie,
Consolez, consolez mes enfants !
Proclamez le salut de Dieu,
Le rachat et le pardon des péchés.

3. Voici, le Seigneur vient à nous,
Et sa gloire en ce monde paraît.
Sa Parole nous est donnée
Pour nos pas elle est lumière à jamais.

♫ Kyrie : MESSE DU FRAT GLORIOUS

Prends pitié Seigneur, Ô Seigneur prends pitié. (bis)
Prends pitié Ô Christ, Ô Christ, prends pitié. (bis)
Prends pitié Seigneur, Ô Seigneur prends pitié. (bis)

Première lecture — *Lecture du livre de Josué (Jos 5, 9a. 10-12)*

En ces jours-là, le Seigneur dit à Josué : « Aujourd'hui, j'ai enlevé de vous le déshonneur de l'Égypte. » Les fils d'Israël campèrent à Guilgal et célébrèrent la Pâque le quatorzième jour du mois, vers le soir, dans la plaine de Jéricho. Le lendemain de la Pâque, en ce jour même, ils mangèrent les produits de cette terre : des pains sans levain et des épis grillés. À partir de ce jour, la manne cessa de tomber, puisqu'ils mangeaient des produits de la terre. Il n'y avait plus de manne pour les fils d'Israël, qui mangèrent cette année-là ce qu'ils récoltèrent sur la terre de Canaan.

♫ Psaume 33 — **Goûtez et voyez comme est bon le Seigneur !**

Je bénirai le Seigneur en tout temps,
sa louange sans cesse à mes lèvres.
Je me glorifierai dans le Seigneur :
que les pauvres m'entendent et soient en fête !

Magnifiez avec moi le Seigneur,
exaltons tous ensemble son nom.
Je cherche le Seigneur, il me répond :
de toutes mes frayeurs, il me délivre.

Qui regarde vers lui resplendira,
sans ombre ni trouble au visage.
Un pauvre crie ; le Seigneur entend :
il le sauve de toutes ses angoisses.

Seconde lecture

Lecture de la première lettre de saint Paul apôtre aux Corinthiens (2 Co 5, 17-21)

Frères, si quelqu'un est dans le Christ, il est une créature nouvelle. Le monde ancien s'en est allé, un monde nouveau est déjà né. Tout cela vient de Dieu : il nous a réconciliés avec lui par le Christ, et il nous a donné le ministère de la réconciliation. Car c'est bien Dieu qui, dans le Christ, réconciliait le monde avec lui : il n'a pas tenu compte des fautes, et il a déposé en nous la parole de la réconciliation. Nous sommes donc les ambassadeurs du Christ, et par nous c'est Dieu lui-même qui lance un appel : nous le demandons au nom du Christ, laissez-vous réconcilier avec Dieu. Celui qui n'a pas connu le péché, Dieu l'a pour nous identifié au péché, afin qu'en lui nous devenions justes de la justice même de Dieu.

♫ Acclamation de l'évangile :

Gloire au Christ, Parole éternelle du Dieu vivant. Gloire à toi, Seigneur.
Je me lèverai, j'irai vers mon père, et lui dirai : Père, j'ai péché contre le ciel et envers toi.

Evangile

Évangile de Jésus Christ selon saint Luc (Lc 15, 1-3. 11-32)

En ce temps-là, les publicains et les pécheurs venaient tous à Jésus pour l'écouter. Les pharisiens et les scribes récriminaient contre lui : « Cet homme fait bon accueil aux pécheurs, et il mange avec eux ! » Alors Jésus leur dit cette parabole : « Un homme avait deux fils. Le plus jeune dit à son père : 'Père, donne-moi la part de fortune qui me revient.' Et le père leur partagea ses biens. Peu de jours après, le plus jeune rassembla tout ce qu'il avait, et partit pour un pays lointain où il dilapida sa fortune en menant une vie de désordre. Il avait tout dépensé, quand une grande famine survint dans ce pays, et il commença à se trouver dans le besoin. Il alla s'engager auprès d'un habitant de ce pays, qui l'envoya dans ses champs garder les porcs. Il aurait bien voulu se remplir le ventre avec les gousses que mangeaient les porcs, mais personne ne lui donnait rien. Alors il rentra en lui-même et se dit : 'Combien d'ouvriers de mon père ont du pain en abondance, et moi, ici, je meurs de faim ! Je me lèverai, j'irai vers mon père, et je lui dirai : Père, j'ai péché contre le ciel et envers toi. Je ne suis plus digne d'être appelé ton fils. Traite-moi comme l'un de tes ouvriers.' Il se leva et s'en alla vers son père. Comme il était encore loin, son père l'aperçut et fut saisi de compassion ; il courut se jeter à son cou et le couvrit de baisers. Le fils lui dit : 'Père, j'ai péché contre le ciel et envers toi. Je ne suis plus digne d'être appelé ton fils.' Mais le père dit à ses serviteurs : 'Vite, apportez le plus beau vêtement pour l'habiller, mettez-lui une bague au doigt et des sandales aux pieds, allez chercher le veau gras, tuez-le, mangeons et festoyons, car mon fils que voilà était mort, et il est revenu à la vie ; il était perdu, et il est retrouvé.' Et ils commencèrent à festoyer. Or le fils aîné était aux champs. Quand il revint et fut près de la maison, il entendit la musique et les danses. Appelant un des serviteurs, il s'informa de ce qui se passait. Celui-ci répondit : 'Ton frère est arrivé, et ton père a tué le veau gras, parce qu'il a retrouvé ton frère en bonne santé.' Alors le fils aîné se mit en colère, et il refusait d'entrer. Son père sortit le supplier. Mais il répliqua à son père : 'Il y a tant d'années que je suis à ton service sans avoir jamais transgressé tes ordres, et jamais tu ne m'as donné un chevreau pour festoyer avec mes amis. Mais, quand ton fils que voilà est revenu après avoir dévoré ton bien avec des prostituées, tu as fait tuer pour lui le veau gras !' Le père répondit : 'Toi, mon enfant, tu es toujours avec moi, et tout ce qui est à moi est à toi. Il fallait festoyer et se réjouir ; car ton frère que voilà était mort, et il est revenu à la vie ; il était perdu, et il est retrouvé ! »

Homélie

Credo

♫ Prière universelle

Toi qui nous aimes, écoute nous Seigneur !

♫ Offertoire

Mon père je m'abandonne à toi N°103

1 - Mon Père, mon Père, je m'abandonne à toi
Fais de moi ce qu'il te plaira
Quoi que tu fasses, je te remercie
Je suis prêt à tout, j'accepte tout

Car tu es mon Père, je m'abandonne à toi
Car tu es mon Père, je me confie en toi (bis)

2 - Mon Père, mon Père, en toi je me confie
En tes mains je mets mon esprit
Je te le donne le cœur plein d'amour
Je n'ai qu'un désir, t'appartenir

♫ Sanctus MESSE DU FRAT GLORIOUS

Saint ! Saint ! Saint le Seigneur !
Le Dieu de l'univers. (bis)

1-Le ciel et la terre sont remplis de ta gloire.
Hosanna, Hosanna au plus haut des cieux.
Hosanna au plus haut des cieux. (bis)

2 - Béni soit celui qui vient au nom du Seigneur.
Hosanna, Hosanna au plus haut des cieux.
Hosanna au plus haut des cieux. (bis)

♫ Anamnèse MESSE DU FRAT GLORIOUS

Gloire à Toi, qui étais mort, Gloire à Toi, qui es vivant, Notre Sauveur, notre Dieu, Viens Seigneur Jésus.

♫ Notre Père (récité)

♫ Agnus MESSE DU FRAT GLORIOUS

Toi l'Agneau de Dieu qui enlèves les péchés du monde. Prends pitié de nous. (bis)
Toi l'Agneau de Dieu qui enlèves les péchés du monde. Prends pitié de nous. (bis)
Toi l'Agneau de Dieu qui enlèves les péchés du monde. Donne-nous la paix . (bis)

♫ Communion **Venez approchons nous de la table** N°146

R/: Venez approchons-nous de la table du Christ,
Il nous livre son corps et son sang.
Il se fait nourriture, pain de Vie Éternelle,
nous fait boire à la coupe des Noces de l'Agneau.

1 La Sagesse de Dieu a préparé son vin,
elle a dressé la table, elle invite les saints:
Venez boire à la coupe!" Venez manger le pain!
Soyez la joie de Dieu, accourez au festin!"

2 Par le pain et le vin reçus en communion,
voici le sacrifice qui nous rend à la Vie.
Le sang de l'Alliance jaillit du cœur de Dieu,
quand le Verbe fait chair s'offre à nous sur la croix

3 Dieu est notre berger, nous ne manquons de rien,
sur des prés d'herbe fraîche, il nous fait reposer
Il restaure notre âme, Il nous garde du mal,
quand Il dresse pour nous la table du Salut.

Annonces:

Vendredi à 18h : chemin de croix à l'église
Dimanche 3 avril 2022 – Messe à **Signy Signets** à 10:30

♫ Envoi **Je suis enfant de Dieu** N°175

R/ Je suis enfant de Dieu
Mon nom est dans les cieux.
Appelé à vivre en liberté,
dans l'Esprit que mon Dieu m'a donné (bis)

1. C'est toi qui m'as façonné,
mon nom tu l'as prononcé
Et dans le feu baptisé
aujourd'hui je me lèverai.

2. Mon cœur est dans l'allégresse
en entendant sa promesse
Je suis rempli de sa grâce
en Lui j'ai trouvé ma place.

3. C'est un chant de liberté
qui dans mon cœur est monté
Enfant de Dieu j'ai trouvé
ma véritable identité.