Paroisse de Saint Jean

Dimanche 27 février 2022

8ème dimanche du temps ordinaire

Baptême de Rose

ENTREE Peuple de lumière

Peuple de lumière baptisé pour témoigner
Peuple d'évangile appelé pour annoncer
Les merveilles de Dieu pour tous les vivants

Vous êtes l'évangile pour vos frères
Si vous gardez ma parole
Pour avancer dans la vérité
Bonne nouvelle pour la terre

Peuple de lumière baptisé pour témoigner
Peuple d'évangile appelé pour annoncer
Les merveilles de Dieu pour tous les vivants

Vous êtes l'évangile pour vos frères
Si vous suivez mon exemple
Pour demeurer dans la charité
Bonne nouvelle pour la terre

Peuple de lumière baptisé pour témoigner
Peuple d'évangile appelé pour annoncer
Les merveilles de Dieu pour tous les vivants

Kyrie (Emmaus)

Seigneur, prends pitié, prends pitié de nous (bis)
O Christ, prends pitié, prends pitié de nous (bis)
Seigneur, prends pitié, prends pitié de nous (bis)

Gloria (Emmaus)

Gloire à Dieu, Gloire à Dieu
Au plus haut des cieux !
Et paix sur la terre aux
hommes qu'il aime
Gloria, Gloire à Dieu !

1. Pour tes merveilles, Seigneur Dieu,
Ton peuple te rend grâce !
Ami des hommes, sois béni
Pour ton Règne qui vient !

2. A toi les chants de fête,
Par ton Fils Bien-Aimé dans l'Esprit.
Sauveur du monde, Jésus-Christ
Ecoute nos prières !

3. Agneau de Dieu, vainqueur du mal
Sauve-nous du péché !
Dieu saint, splendeur du Père
Dieu vivant, le Très-Haut, le Seigneur !

Liturgie de la parole

Lecture du livre de Ben Sira le Sage (Si 27, 4-7)

Quand on secoue le tamis, il reste les déchets ; de même, les petits côtés d'un homme apparaissent dans ses propos. Le four éprouve les vases du potier ; on juge l'homme en le faisant parler. C'est le fruit qui manifeste la qualité de l'arbre ; ainsi la parole fait connaître les sentiments. Ne fais pas l'éloge de quelqu'un avant qu'il ait parlé, c'est alors qu'on pourra le juger.

Psaume 91: R/ « Il est bon, Seigneur, de te rendre grâce ! »

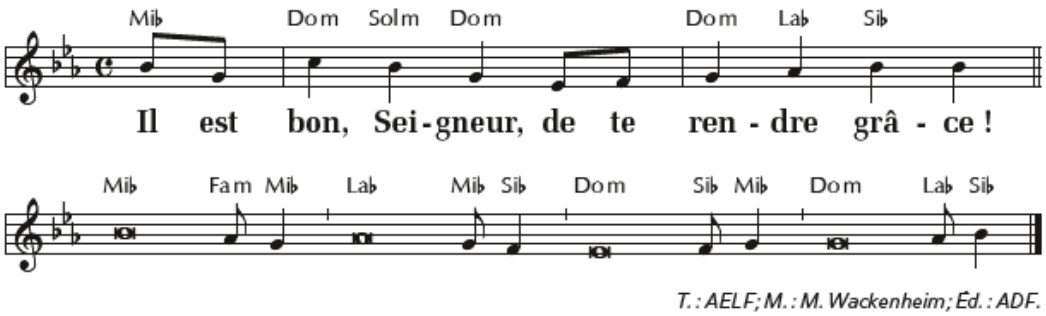

Qu'il est bon de rendre grâce au Seigneur,
de chanter pour ton nom, Dieu Très-Haut,
d'annoncer dès le matin ton amour,
ta fidélité, au long des nuits !

Le juste grandira comme un palmier,
il poussera comme un cèdre du Liban ;
planté dans les parvis du Seigneur,
il grandira dans la maison de notre Dieu.

Vieillissant, il fructifie encore,
il garde sa sève et sa verdeur
pour annoncer : « Le Seigneur est droit !
Pas de ruse en Dieu, mon rocher ! »

2ème lecture - Lecture de la première lettre de saint Paul apôtre aux Corinthiens

Frères, au dernier jour, quand cet être périssable aura revêtu ce qui est impérissable, quand cet être mortel aura revêtu l'immortalité, alors se réalisera la parole de l'Écriture : *La mort a été engloutie dans la victoire.*
Ô Mort, où est ta victoire ? Ô Mort, où est-il, ton aiguillon ?
L'aiguillon de la mort, c'est le péché ; ce qui donne force au péché, c'est la Loi. Rendons grâce à Dieu qui nous donne la victoire par notre Seigneur Jésus Christ. Ainsi, mes frères bien-aimés,
soyez fermes, soyez inébranlables, prenez une part toujours plus active à l'œuvre du Seigneur, car vous savez que, dans le Seigneur, la peine que vous vous donnez n'est pas perdue.

Acclamation

Alléluia (messe de la Trinité)
Vous brillez comme des astres dans l'univers en tenant ferme la parole de vie.
Alléluia

Evangile Évangile de Jésus Christ selon saint Luc (13,24-32)

En ce temps-là, Jésus disait à ses disciples en parabole : « Un aveugle peut-il guider un autre aveugle ?
Ne vont-ils pas tomber tous les deux dans un trou ? Le disciple n'est pas au-dessus du maître ;
mais une fois bien formé, chacun sera comme son maître. Qu'as-tu à regarder la paille dans l'œil de ton frère, alors que la poutre qui est dans ton œil à toi, tu ne la remarques pas ?
Comment peux-tu dire à ton frère : 'Frère, laisse-moi enlever la paille qui est dans ton œil', alors que toi-même ne vois pas la poutre qui est dans le tien ? Hypocrite ! Enlève d'abord la poutre de ton œil ;
alors tu verras clair pour enlever la paille qui est dans l'œil de ton frère. Un bon arbre ne donne pas de fruit pourri ; jamais non plus un arbre qui pourrit ne donne de bon fruit. Chaque arbre, en effet, se reconnaît à son fruit : on ne cueille pas des figues sur des épines ; on ne vendange pas non plus du raisin sur des ronces.
L'homme bon tire le bien du trésor de son cœur qui est bon ; et l'homme mauvais tire le mal
de son cœur qui est mauvais : car ce que dit la bouche, c'est ce qui déborde du cœur. »

Litanie des saints

Baptême de Rose

Tu es devenu enfant de Dieu et sœur de Jésus, alléluia
Aujourd'hui l'Esprit repose en toi et chante alléluia !

Prière universelle

R/ « Accueille au creux de tes mains la prière de tes enfants»

Offertoire (147) C'est par ta grâce

1. Tout mon être cherche
   D'où viendra le secours
   Mon secours est en Dieu, qui a créé les cieux.
   De toute détresse il vient me libérer
   Lui le Dieu fidèle de toute éternité.

   R. C'est par ta grâce,
   Que je peux m'approcher de toi.
   C'est par ta grâce, Que je suis racheté.
   Tu fais de moi,
   Une nouvelle création,
   De la mort tu m'as sauvé

Par ta résurrection

2. Tu connais mes craintes,
   Tu connais mes pensées
   Avant que je naisse, tu m'avais appelé
   Toujours tu pardonnes d'un amour infini
   Ta miséricorde est un chemin de vie.

Sanctus (Emmaüs)

Saint, Saint, Saint le Seigneur
Dieu de l'univers
Le ciel et la terre sont remplis de ta gloire
Hosanna au plus haut des cieux !

Béni soit celui qui vient au nom du Seigneur
Hosanna au plus haut des cieux (bis)

Saint, Saint, Saint le Seigneur
Dieu de l'univers
Le ciel et la terre sont remplis de ta gloire
Hosanna au plus haut des cieux

Anamnèse
Notre Père

Agnus (Emmaüs)

Agneau de Dieu, Pain partagé
Qui enlèves le péché du monde,
Prends pitié de nous.

Agneau de Dieu, Corps du seigneur
Qui enlèves le péché du monde,
Prends pitié de nous.

Agneau de Dieu, Agneau vainqueur
Qui enlèves le péché du monde,
Donne-nous la paix

Communion – Tu fais ta demeure en nous

R. Tu es là présent, livré pour nous.
Toi le tout petit, le serviteur.
Toi, le Tout Puissant, humblement tu t'abaisses.
Tu fais ta demeure en nous Seigneur.

1- Le pain que nous mangeons, le vin que nous buvons,
C'est ton corps et ton sang,
Tu nous livres ta vie, tu nous ouvres ton cœur,
Tu fais ta demeure en nous Seigneur.

2- Par le don de ta vie,
Tu désires aujourd'hui reposer en nos cœurs,
Brûlé de charité, assoiffé d'être aimé,
Tu fais ta demeure en nous Seigneur.

3- Unis à ton amour, tu nous veux pour toujours
Ostensoirs du Sauveur,
En notre humanité, tu rejoins l'égaré,
Tu fais ta demeure en nous Seigneur.

Envoi Rendons gloire à notre Dieu

R. Rendons gloire à notre Dieu
Lui qui fit des merveilles !
Il est présent au milieu de nous,
Maintenant et à jamais.

1. Louons notre Seigneur,
Car grande est sa puissance,
Lui qui nous a créés,
Nous a donné la vie.

2. Invoquons notre Dieu,
Demandons-Lui sa grâce ;
Il est notre Sauveur,
Notre libérateur.

3. Oui le Seigneur nous aime,
Il s'est livré pour nous.
Unis en son Amour,
Nous exultons de joie.

4. Dieu envoie son Esprit,
Source de toute grâce ;
Il vient guider nos pas
Et fait de nous des saints.

5. Gloire à Dieu notre Père,
A son Fils Jésus-Christ,
A l'Esprit de lumière,
Pour les siècles des siècle

Annonces : Mercredi 2 mars : messe des Cendres à 19h00
Dimanche 6 mars : messe 1er dimanche de Carême en l'église de Sammeron
Vendredi 11 mars : Réunion EAP à 20h30

Consultez votre site paroissial
http://paroissesaintjean.fr/