1. Agneau de Dieu, qui enlèves **les péchés** du monde,
   Prends pitié de nous, prends pitié de nous.
2. Agneau de Dieu, qui enlèves **les péchés** du monde,
   Prends pitié de nous, prends pitié de nous.
3. Agneau de Dieu, qui enlèves **les péchés** du monde,
   Donne-nous la paix, donne-nous la paix.

Communion

LE SEIGNEUR NOUS A AIMES

1. Le Seigneur nous a aimés comme on n'a jamais aimé.
   Il nous guide chaque jour comme une étoile dans la nuit.
   Quand nous partageons le pain Il nous donne son Amour:
   C'est le pain de l'Amitié, le pain de Dieu.

℟ **"C'EST MON CORPS: PRENEZ ET MANGEZ**
C'EST MON SANG: PRENEZ ET BUVEZ
CAR JE SUIS LA VIE ET JE SUIS L'AMOUR."
Ô SEIGNEUR, EMPORTE-NOUS DANS TON AMOUR.

2. Le Seigneur nous a aimés comme on n'a jamais aimé.
   Pour les gens de son village, c'est le fils du charpentier.
   Il travaille de ses mains comme font tous ses amis :
   Il connaît le dur labeur de chaque jour.
3. Le Seigneur nous a aimés comme on n'a jamais aimé.
   Au hasard de ses rencontres par les villes et les cités,
   Il révèle son Amour et nous parle de son Père
   Et chacun retrouve espoir en l'écoutant.
4. Le Seigneur nous a aimés comme on n'a jamais aimé.
   Son Amour était si grand qu'il en mourut sur une croix.
   Son Amour était si fort qu'il triompha de la mort.
   Il sortit de son tombeau libre et vainqueur.
5. Le Seigneur nous a aimés comme on n'a jamais aimé.
   Il rassemble tous les hommes et les fait vivre de sa vie
   Et tous les chrétiens du monde sont les membres de son Corps.
   Rien ne peut les séparer de son Amour

Annonces

Chant d'envoi :

IL EST NE LE DIVIN ENFANT

℟ **Il est né le Divin Enfant**
Jour de fête aujourd'hui sur terre ;
Il est né le divin Enfant,
Chantons tous son avènement.

1. Le Sauveur que le monde attend
   Pour tout homme est la vraie lumière,
   Le Sauveur que le monde attend
   Est clarté pour tous les vivants.
2. Qu'il revienne à la fin des temps
   Nous conduire à la joie du Père,
   Qu'il revienne à la fin des temps,
   et qu'il règne éternellement

Merci de ne pas laisser ce feuillet dans l'église : emportez-le avec vous.
Respectons les gestes barrière, pour nous protéger et protéger les autres.

Chaque dimanche, retrouvez et accédez en direct à la feuille de Messe,
aux textes du jour, et aux chants, sur notre site paroissial :

www.paroissesaintjean.org

Paroisse Saint Potentien – Unité paroissiale des cinq clochers

NATIVITÉ DU SEIGNEUR - Messe du Jour

25 décembre 2021

Saint-Jean-les-Deux-Jumeaux

Baptême de Léa

Accueil

Chant d'entrée

PEUPLE FIDELE

1. Peuple fidèle, le Seigneur t'appelle :
   C'est fête sur terre, le Christ est né.
   Viens à la crèche voir le Roi du monde.

℟ **En lui viens reconnaître**
En lui viens reconnaître.
En lui viens reconnaître,
Ton Dieu, ton Sauveur.

3. Peuple, acclame, avec tous les anges,
   Le Maître des hommes qui vient chez toi
   Dieu qui se donne à tous ceux qu'il aime

Préparation pénitentielle

Je confesse à Dieu

Je confesse à Dieu, tout puissant, je reconnais **devant vous, frère et sœurs**, que j'ai péché en pensée, en parole, par action et par omission ; oui, j'ai vraiment péché. C'est pourquoi je supplie la **bienheureuse** Vierge Marie, les anges et tous les saints, et vous aussi, **frères et sœurs**, de prier pour moi le Seigneur notre Dieu.

Kyrie (Messe de la Réconciliation)

Seigneur prends pitié, **Seigneur prends pitié.**
O Christ prends pitié, **O Christ prends pitié**.
Seigneur prends pitié, **Seigneur prends pitié.**

Gloria (Messe de la Réconciliation)

℟ **Gloire à Dieu, au plus haut des cieux, Et paix sur la terre aux hommes, qu'il aime.**
Gloire à Dieu, au plus haut des cieux, Gloire à Dieu, Gloire à Dieu.

Nous te louons, nous te bénissons, nous t'adorons,
Nous te glorifions, nous te rendons grâce, pour ton immense gloire,
Seigneur Dieu, Roi du ciel, Dieu le Père tout-puissant. ℟

Seigneur, Fils unique, Jésus Christ,
Seigneur, Dieu, Agneau de Dieu, le fils du Père ;
Toi qui enlèves **les péchés du monde**, prends pitié de nous ; ℟

Toi qui enlèves **les péchés du monde**, reçois notre prière ;
Toi qui es assis à la droite du Père, prends pitié de nous. ℟

Car toi seul es Saint, toi seul es Seigneur,
Toi seul es le Très-Haut : Jésus Christ, avec le Saint-Esprit
Dans la gloire de Dieu le Père. Amen. ℟

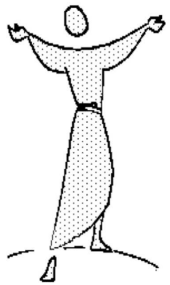

1re lecture : du livre du prophète Isaïe (52, 7-10)

« Tous les lointains de la terre ont vu le salut de notre Dieu »

Comme ils sont beaux sur les montagnes, les pas du messager, celui qui annonce la paix, qui porte la bonne nouvelle, qui annonce le salut, et vient dire à Sion : « Il règne, ton Dieu ! » Écoutez la voix des guetteurs : ils élèvent la voix, tous ensemble ils crient de joie car, de leurs propres yeux, ils voient le Seigneur qui revient à Sion.
Éclatez en cris de joie, vous, ruines de Jérusalem, car le Seigneur console son peuple, il rachète Jérusalem ! Le Seigneur a montré la sainteté de son bras aux yeux de

toutes les nations. Tous les lointains de la terre ont vu le salut de notre Dieu. – Parole du Seigneur.

Psaume 97 (98) ℟ **La terre tout entière a vu le salut que Dieu nous donne.**

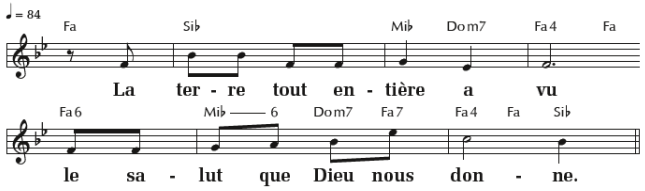

Chantez au Seigneur un chant nouveau,
car il a fait des merveilles ;
par son bras très saint, par sa main puissante,
il s'est assuré la victoire. ℟

Le Seigneur a fait connaître sa victoire
et révélé sa justice aux nations ;
il s'est rappelé sa fidélité, son amour,
en faveur de la maison d'Israël. ℟

La terre tout entière a vu
la victoire de notre Dieu.
Acclamez le Seigneur, terre entière,
sonnez, chantez, jouez ! ℟

Jouez pour le Seigneur sur la cithare,
sur la cithare et tous les instruments ;
au son de la trompette et du cor,
acclamez votre roi, le Seigneur ! ℟

2e lecture : de la lettre aux Hébreux (1, 1-6)

« Dieu nous a parlé par son Fils »

À bien des reprises et de bien des manières, Dieu, dans le passé, a parlé à nos pères par les prophètes ; mais à la fin, en ces jours où nous sommes, il nous a parlé par son Fils qu'il a établi héritier de toutes choses et par qui il a créé les mondes.
Rayonnement de la gloire de Dieu, expression parfaite de son être, le Fils, qui porte l'univers par sa parole puissante, après avoir accompli la purification des péchés, s'est assis à la droite de la Majesté divine dans les hauteurs des cieux ; et il est devenu bien supérieur aux anges, dans la mesure même où il a reçu en héritage un nom si différent du leur.
En effet, Dieu déclara-t-il jamais à un ange : Tu es mon Fils, moi, aujourd'hui, je t'ai engendré ? Ou bien encore : Moi, je serai pour lui un père, et lui sera pour moi un fils ?
À l'inverse, au moment d'introduire le Premier-né dans le monde à venir, il dit : Que se prosternent devant lui tous les anges de Dieu.

– Parole du Seigneur.

Acclamation de l'évangile (Alléluia – « Psaume 148 »)

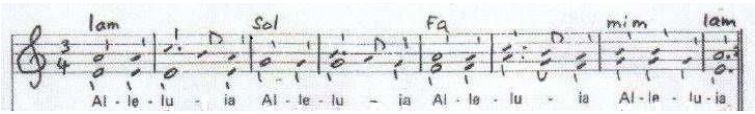

Alléluia, alléluia, alléluia, alléluia !
Alléluia, alléluia, alléluia, alléluia !

Aujourd'hui la lumière a brillé sur la terre. Peuples de l'Univers, entrez dans la clarté de Deiu. Venez tous adorer le Seigneur !

Alléluia, alléluia, alléluia, alléluia !
Alléluia, alléluia, alléluia, alléluia !

Évangile de Jésus Christ selon saint Jean (1, 1-18)

« Le Verbe s'est fait chair, il a habité parmi nous »

Au commencement était le Verbe, et le Verbe était auprès de Dieu, et le Verbe était Dieu. Il était au commencement auprès de Dieu. C'est par lui que tout est venu à l'existence, et rien de ce qui s'est fait ne s'est fait sans lui. En lui était la vie, et la lumière des hommes ; la lumière brille dans les ténèbres, et les ténèbres ne l'ont pas arrêtée.

Il y eut un homme envoyé par Dieu ; son nom était Jean. Il est venu comme témoin, pour rendre témoignage à la Lumière, afin que tous croient par lui. Cet homme n'était pas la Lumière, mais il était là pour rendre témoignage à la Lumière.

Le Verbe était la vraie Lumière, qui éclaire tout homme en venant dans le monde. Il était dans le monde, et le monde était venu par lui à l'existence, mais le monde ne l'a pas reconnu. Il est venu chez lui, et les siens ne l'ont pas reçu. Mais à tous ceux qui l'ont reçu, il a donné de pouvoir devenir enfants de Dieu, eux qui croient en son nom. Ils ne sont pas nés du sang, ni d'une volonté charnelle, ni d'une volonté d'homme : ils sont nés de Dieu. Et le Verbe s'est fait chair, il a habité parmi nous, et nous avons vu sa gloire, la gloire qu'il tient de son Père comme Fils unique, plein de grâce et de vérité.

Jean le Baptiste lui rend témoignage en proclamant : « C'est de lui que j'ai dit : Celui qui vient derrière moi est passé devant moi, car avant moi il était. » Tous, nous avons eu part à sa plénitude, nous avons reçu grâce après grâce ; car la Loi fut donnée par Moïse, la grâce et la vérité sont venues par Jésus Christ.

Dieu, personne ne l'a jamais vu ; le Fils unique, lui qui est Dieu, lui qui est dans le sein du Père, c'est lui qui l'a fait connaître.

Homélie

Baptême de Léa

Litanie des Saints - Prière de délivrance - Bénédiction et invocation sur l'eau – Ren.tion à Satan et Prof.ion de Foi

Baptême

℟ **Tu es devenu enfant de Dieu et sœur de Jésus Alléluia !**
Aujourd'hui l'Esprit repose en toi et chante Alléluia !

Onction avec le Saint-Chrême - Remise du vêtement blanc - Remise du cierge allumé

℟ **Tu es devenu enfant de Dieu et sœur de Jésus Alléluia !**
Aujourd'hui l'Esprit repose en toi et chante Alléluia !

2. Tu portes sa lumière, lumière de sa beauté
Tu chantes ses merveilles, merveilles de son cœur.

Prière Universelle ℟ **O Seigneur écoute nous, Alléluia, Oh Seigneur exauce nous, Alléluia.**

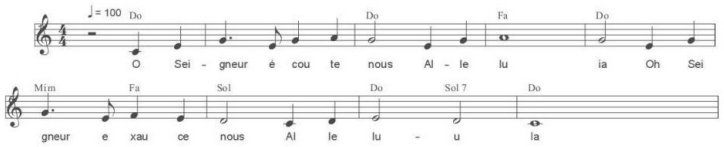

Quête et offertoire

PRENDS MA VIE

2. Prends mes mains, Seigneur, prends mes mains,
que mes mains soient prière.
Prends mes mains, Seigneur, prends mes mains,
que mes mains ressemblent à tes mains (bis)

6. Prends ce pain, Seigneur, prends ce pain,
que ce pain soit prière.
Prends ce pain, Seigneur, prends ce pain,
que ce pain devienne ton Corps (bis)

7. Prends ce vin, Seigneur, prends ce vin,
que ce vin soit prière.
Prends ce vin, Seigneur, prends ce vin,
que ce vin devienne ton Sang (bis)

Saint le Seigneur (Messe de la Réconciliation)

Saint, saint, saint le Seigneur, Dieu de l'univers !
Le ciel et la terre sont remplis de ta gloire.
Hosanna au plus des cieux !

Saint, saint, saint le Seigneur, Dieu de l'univers !
Bénis soit celui qui vient au nom du Seigneur !
Hosanna au plus des cieux !

Anamnèse (Messe de la Réconciliation)

Gloire à toi qui étais mort, gloire à toi qui est vivant, notre Sauveur et notre Dieu : Viens, Seigneur Jésus !

Notre Père *(récité)*

Agneau de Dieu (Messe de la Réconciliation)