Fête du Christ Roi

Cette célébration sera aux intentions de Monique Lucas dont les obsèques ont eu lieu à Ussy ,
ainsi que Bernard Hury qui nous a quittés ce lundi et dont les obsèques auront lieu jeudi à 14h00

Aujourd'hui, nous fêtons le Christ Roi de l'univers. Mais quelle est cette royauté ? Qu'est ce que cela signifie de dire que Christ est Roi ?
Laissons-nous habité par la parole de Dieu porté par l'espérance du royaume.

Entrée « Venez chantons notre Dieu»

R. Venez chantons notre Dieu, Lui le Roi des cieux,
Il est venu pour sauver l'humanité
et nous donner la vie.
Exulte pour ton Roi Jérusalem, danse de joie.

1- Il est venu pour nous sauver du péché,
Exulte Jérusalem, danse de joie.
Oui par sa mort tous nous sommes libérés.
Exulte Jérusalem, danse de joie.

2- Oui tous ensemble, rejetons notre péché,
Exulte Jérusalem, danse de joie.
Dans sa bonté, tous nous sommes pardonnés,
Exulte Jérusalem, danse de joie.

3- Le Roi de gloire nous a donné le salut,
Exulte Jérusalem, danse de joie.
Sa majesté nous pouvons la contempler,
Exulte Jérusalem, danse de joie.

4- S'il est venu ce n'est pas pour nous juger
Exulte Jérusalem, danse de joie.
Mais seulement pour que nous soyons sauver.
Exulte Jérusalem, danse de joie.

5- Dieu parmi nous, c'est Jésus Emmanuel,
Exulte Jérusalem, danse de joie.
Par son Esprit il est au milieu de nous,
Exulte Jérusalem, danse de joie

Kyrie (petite messe)

Seigneur, prends pitié de nous!
Ô Christ, prends pitié de nous!
Seigneur, prends pitié de nous!

Gloria (Patrick richard)

R/ Gloire à Dieu au plus haut des cieux
et paix sur la terre aux hommes qui l'aime!
Gloire à Dieu au plus haut des cieux.
Gloire, Gloire, Gloire à Dieu!

1 Nous te louons nous te bénissons.
Nous t'adorons nous te glorifions
Et nous te rendons grâce
Pour ton immense Gloire

2 Seigneur Dieu le père tout puissant,
Seigneur fils unique, Jésus Christ,
Seigneur agneau de Dieu
le Fils du Père

3 Toi qui enlève tous les péchés,
Sauve nous du mal, prends pitié,
Assis au près du Père, Ecoute nos prières

4 Car toi seul es Saint et Seigneur,
toi seul es le très haut Jésus Christ,
Avec le Saint Esprit, Dans la gloire du Père

Première lecture Lecture du livre du prophète Daniel (Dn 7,13-14)

Moi, Daniel, je regardais, au cours des visions de la nuit, et je voyais venir, avec les nuées du ciel, comme un Fils d'homme ; il parvint jusqu'au Vieillard, et on le fit avancer devant lui. Et il lui fut donné domination, gloire et royauté ; tous les peuples, toutes les nations et les gens de toutes langues le servirent. Sa domination est une domination éternelle, qui ne passera pas, et sa royauté, une royauté qui ne sera pas détruite.

Psaume (Ps 92 (93)

https://www.chantonseneglise.fr/mp3/extraits/52770_extrait.mp3

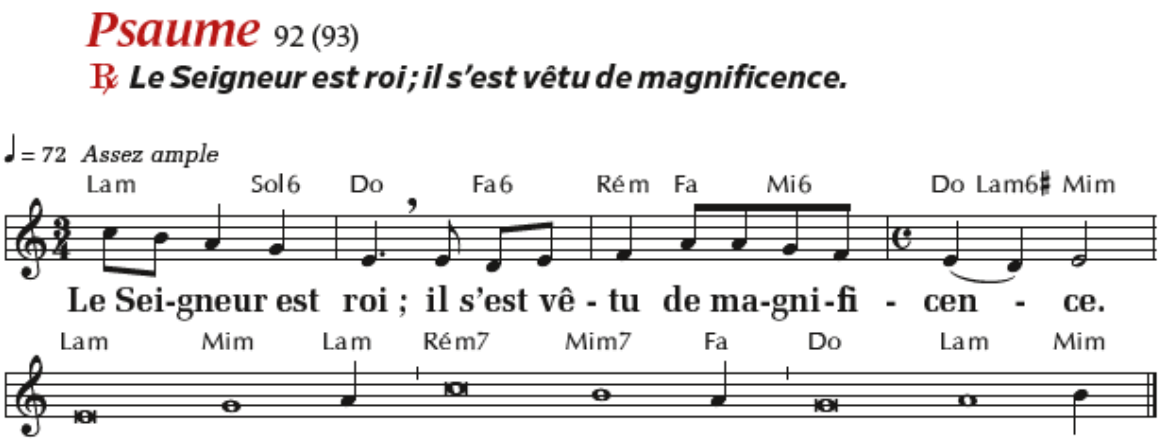

Le Seigneur est roi ;
il s'est vêtu de magnificence,
le Seigneur a revêtu sa force.

Et la terre tient bon, inébranlable ;
dès l'origine ton trône tient bon,
depuis toujours, tu es.

Tes volontés sont vraiment immuables :
la sainteté emplit ta maison,
Seigneur, pour la suite des temps.

Deuxième lecture : Lecture de l'Apocalypse de St Jean (Ap 1, 5-8)

Lecture de l'Apocalypse de saint Jean
À vous, la grâce et la paix, de la part de Jésus Christ, le témoin fidèle, le premier-né des morts, le prince des rois de la terre. À lui qui nous aime, qui nous a délivrés de nos péchés par son sang, qui a fait de nous un royaume et des prêtres pour son Dieu et Père, à lui, la gloire et la souveraineté pour les siècles des siècles. Amen. Voici qu'il vient avec les nuées, tout œil le verra, ils le verront, ceux qui l'ont transpercé ; *et sur lui se lamenteront toutes les tribus de la terre.* Oui ! Amen ! Moi, je suis l'Alpha et l'Oméga, dit le Seigneur Dieu, Celui qui est, qui était et qui vient, le Souverain de l'univers.

« Chante alléluia au Seigneur »

Béni soit celui qui vient au nom du Seigneur !
Béni soit le Règne qui vient, celui de David, notre père.

« Chante alléluia au Seigneur »

Évangile de Jésus Christ selon saint Jean (18,33-37)

En ce temps-là, Pilate appela Jésus et lui dit : « Es-tu le roi des Juifs ? » Jésus lui demanda : « Dis-tu cela de toi-même, ou bien d'autres te l'ont dit à mon sujet ? » Pilate répondit : « Est-ce que je suis juif, moi ? Ta nation et les grands prêtres t'ont livré à moi : qu'as-tu donc fait ? » Jésus déclara : « Ma royauté n'est pas de ce monde ; si ma royauté était de ce monde, j'aurais des gardes qui se seraient battus pour que je ne sois pas livré aux Juifs. En fait, ma royauté n'est pas d'ici. » Pilate lui dit : « Alors, tu es roi ? » Jésus répondit : « C'est toi-même qui dis que je suis roi. Moi, je suis né, je suis venu dans le monde pour ceci : rendre témoignage à la vérité. Quiconque appartient à la vérité écoute ma voix. »

Prière universelle R/ « **Entends nos prières, entends nos voix, Entends nos prières monter vers Toi** »

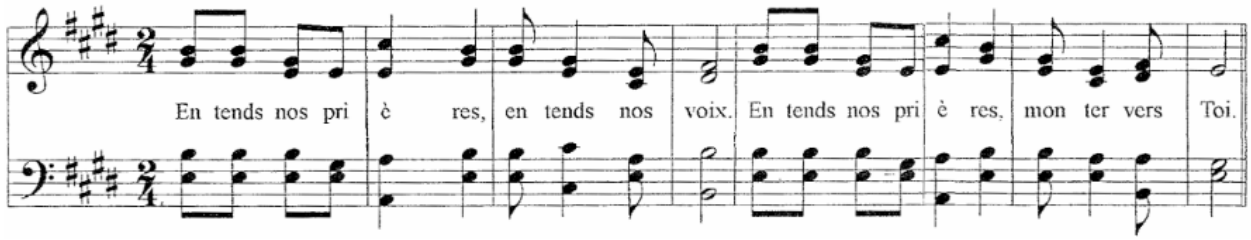

Offertoire

Je suis né pour te louer,
Je suis né pour glorifier ton nom
En toutes circonstances,
Apprendre à te dire merci.

Je suis né pour t'aimer,
Je suis né pour t'adorer, mon Dieu,
Obéir à ta voix,
Je suis fait pour toi.

Sanctus (messe de St François Xavier)

R/ Sanctus (8x)
Saint est le Seigneur (x2) Dieu de l'univers (x2)

1. Le ciel et la terre sont remplis de ta gloire
Hosanna ! Hosanna ! Au plus haut des cieux (x2)
Saint est le Seigneur (x2) Dieu de l'univers (x2)

2. Bénis soit celui qui vient au nom du Seigneur
Hosanna ! Hosanna ! Au plus haut des cieux (x2)
Saint est le Seigneur (x2) Dieu de l'univers (x2)
Sanctus (8x)

Anamnèse (messe de la réconciliation)

Gloire à Toi qui étais mort, Gloire à Toi qui est vivant,
Notre sauveur et notre Dieu, Viens Seigneur Jésus!

Agnus (messe de la réconciliation)

Agneau de Dieu, qui enlèves le péché du monde, Prends pitié de nous ! Prends pitié de nous !
Agneau de Dieu, qui enlèves le péché du monde, Prends pitié de nous ! Prends pitié de nous !
Agneau de Dieu, qui enlèves le péché du monde, Donne-nous la paix Donne-nous la paix

Communion « Voici le corps et le sang du Seigneur »

R. Voici le Corps et le sang du Seigneur
La coupe du Salut et le Pain de la Vie.
Dieu immortel se donne en nourriture
Pour que nous ayons la Vie éternelle

1. Au moment de passer vers son père
Le Seigneur prit du pain et du vin
Pour que soit accompli le mystère
Qui apaise à jamais notre faim.

2. Dieu se livre lui-même en partage
Par amour pour son peuple affamé
Il nous comble de son héritage
Afin que nous soyons rassasiés.

3. C'est la foi qui nous fait reconnaître
Dans ce pain et ce vin consacrés,
La présence de Dieu notre Maître
Le Seigneur Jésus ressuscité.

4. Que nos langues sans cesse proclament
La merveille que Dieu fait pour nous ;
Aujourd'hui il allume une flamme,
Afin que nous l'aimions jusqu'au bout.

Action de grâce

Ave Maria, de Lourdes

Ave, Ave, Ave Maria (bis)

1 – Les saints et les anges
En chœur glorieux
Chantent vos louanges
Ô Reine des cieux.

2 – Devant votre image,
Voyez vos enfants,
Agréez l'hommage
De leurs cœurs fervents.

3 – Soyez le refuge,
Des pauvres pécheurs,
Ô Mère du Juge,
Qui sonde les cœurs.

4 – Écoutez ô Mère,
Qui nous aimez tant,
Cette humble prière
Que font vos enfants.

5 – Sur notre paroisse,
versez vos faveurs,
Que la foi s'accroisse
et garde les mœurs.

Envoi – « Qu'exulte tout l'univers »

R. Qu'exulte tout l'univers, que soit chantée en tous lieux
La puissance de Dieu.
Dans une même allégresse terre et cieux dansent de joie,
Chantent Alléluia.

1. Par amour des pécheurs
La lumière est venue,
Elle a changé les cœurs
De tous ceux qui l'ont reconnue.

2. Vous étiez dans la nuit,
Maintenant jubilez
Dieu vous donne la vie
Par amour il s'est incarné.

3. Exultez rendez gloire,
Chantez que Dieu est bon
Christ est notre victoire
Il est notre résurrection.

4. Que chacun reconnaisse :
Jésus est notre roi.
Rejetons nos tristesses
Pour une éternité de joie

5. Toi l'unique Seigneur,
Envoie l'Esprit d'amour.
Viens régner dans nos cœurs,

Nous voulons hâter ton retour.

Annonces

Vendredi 18h30 messe au presbytère.
Dimanche prochain, messe à St Jean en cette église. A 10h30

- A noter également : Ordination épiscopale de Mgr Guillaume de Lisle dimanche prochain à 15h30 en la cathédrale de Meaux.

Informations disponibles sur le site paroissial :
http://paroissesaintjean.org