30eme dimanche du temps ordinaire

« un aveugle jeta son manteau, bondit et courut vers Jésus. »
En ce 30eme dimanche du temps ordinaire, Au travers du geste de Bartimée, Jésus opère une nouvelle fois une guérison et répondra à Bartimée « Va, ta foi t'a sauvé ». Pour nous aussi, n'ayons pas peur d'espérer en sa Parole.

Entrée « Si l'espérance t'a fait marcher»

1
Si l'espérance t'a fait marcher
Plus loin que ta peur
Tu auras les yeux levés
Alors tu pourras tenir
Jusqu'au soleil de Dieu.
2
Si la colère t'a fait crier
Justice pour tous
Tu auras le cœur blessé
Alors tu pourras lutter
Avec les opprimés.
3
Si la misère t'a fait chercher
Aux nuits de la faim
Tu auras le coeur ouvert
Alors tu pourras donner
Le pain de pauvreté.
4
Si la souffrance t'a fait pleurer
Des larmes de sang
Tu auras les yeux lavés
Alors tu pourras prier
Avec ton frère en croix.
5
Si l'abondance t'a fait mendier
Un peu d'amitié
Tu auras les mains tendues
Alors tu pourras brûler
L'argent de tes prisons.
6
Si la faiblesse t'a fait tomber
Au bord du chemin
Tu sauras ouvrir les bras
Alors tu pourras danser
Au rythme du pardon.
7
Si la tristesse t'a fait douter
Au soir d'abandon
Tu sauras porter ta croix
Alors tu pourras mourir
Au pas de l'homme-Dieu.
8
Si l'Espérance t'a fait marcher
Plus loin que ta peur
Tu auras les yeux levés
Alors tu pourras tenir
Jusqu'au soleil de Dieu.

Kyrie (messe de la réconciliation)

Seigneur, prends pitié !
Ô Christ, prends pitié !
Seigneur, prends pitié !

Gloria (messe de la réconciliation)

Gloire à Dieu au plus haut des cieux ! Et paix sur la terre Aux hommes qu'il aime.
Gloire à Dieu, au plus haut des cieux. Gloire à Dieu, gloire à Dieu.

Nous te louons, nous te bénissons, Nous t'adorons, nous te glorifions,
Nous te rendons grâce, pour ton immense gloire, Seigneur Dieu, Roi du ciel, Dieu le Père tout-puissant.

Seigneur, Fils unique, Jésus-Christ, Seigneur Dieu, Agneau de Dieu, le Fils du Père,
Toi qui enlèves le péché du monde, Prends pitié de nous.

Toi qui enlèves le péché du monde, Reçois notre prière.
Toi qui es assis à la droite du Père, Prends pitié de nous.

Car toi seul es saint, Toi seul es Seigneur, Toi seul es le Très-Haut : Jésus-Christ,
Avec le Saint-Esprit, Dans la gloire de Dieu le Père. Amen

Première lecture Lecture du livre du prophète Jérémie (Jr 31,7-9)

Ainsi parle le Seigneur : Poussez des cris de joie pour Jacob, acclamez la première des nations !
Faites résonner vos louanges et criez tous : « Seigneur, sauve ton peuple, le reste d'Israël ! » Voici que je les fais revenir du pays du nord, que je les rassemble des confins de la terre ; parmi eux, tous ensemble, l'aveugle et le boiteux, la femme enceinte et la jeune accouchée : c'est une grande assemblée qui revient. Ils avancent dans les pleurs et les supplications, je les mène, je les conduis vers les cours d'eau par un droit chemin où ils ne trébucheront pas. Car je suis un père pour Israël, Éphraïm est mon fils aîné.

Psaume (Ps 125 (126), 1-2ab, 2cd-3, 4-5, 6)

R/ Quelles merveilles le Seigneur fit pour nous : nous étions en grande fête !

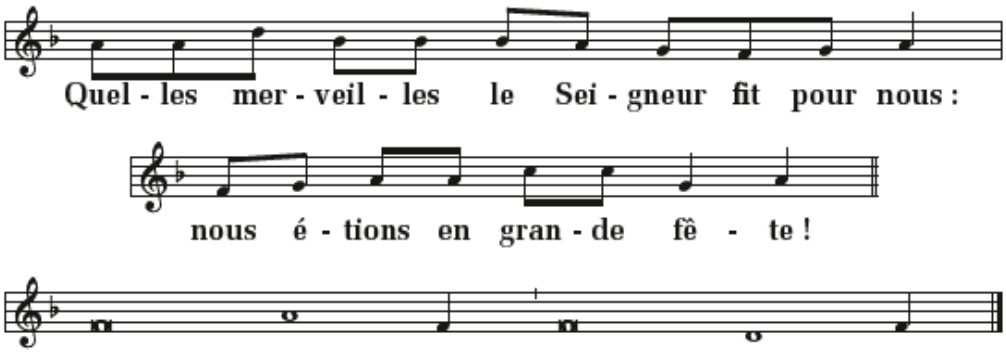

Quand le Seigneur ramena les captifs à Sion,
nous étions comme en rêve !
Alors notre bouche était pleine de rires,
nous poussions des cris de joie.

Alors on disait parmi les nations :
« Quelles merveilles fait pour eux le Seigneur ! »
Quelles merveilles le Seigneur fit pour nous :
nous étions en grande fête !

Ramène, Seigneur, nos captifs,
comme les torrents au désert.
Qui sème dans les larmes
moissonne dans la joie.

Il s'en va, il s'en va en pleurant,
il jette la semence ;
il s'en vient, il s'en vient dans la joie,
il rapporte les gerbes.

Deuxième lecture (He 5, 1-6) Lecture de la lettre aux Hébreux

Tout grand prêtre est pris parmi les hommes ; il est établi pour intervenir en faveur des hommes dans leurs relations avec Dieu ; il doit offrir des dons et des sacrifices pour les péchés. Il est capable de compréhension envers ceux qui commettent des fautes par ignorance ou par égarement, car il est, lui aussi, rempli de faiblesse ; et, à cause de cette faiblesse, il doit offrir des sacrifices pour ses propres péchés comme pour ceux du peuple. On ne s'attribue pas cet honneur à soi-même, on est appelé par Dieu, comme Aaron. Il en est bien ainsi pour le Christ : il ne s'est pas donné à lui-même
la gloire de devenir grand prêtre ; il l'a reçue de Dieu, qui lui a dit :
Tu es mon Fils, moi, aujourd'hui, je t'ai engendré, car il lui dit aussi dans un autre psaume : *Tu es prêtre de l'ordre de Melkisédek pour l'éternité.*

Alleluia (messe de St Paul)

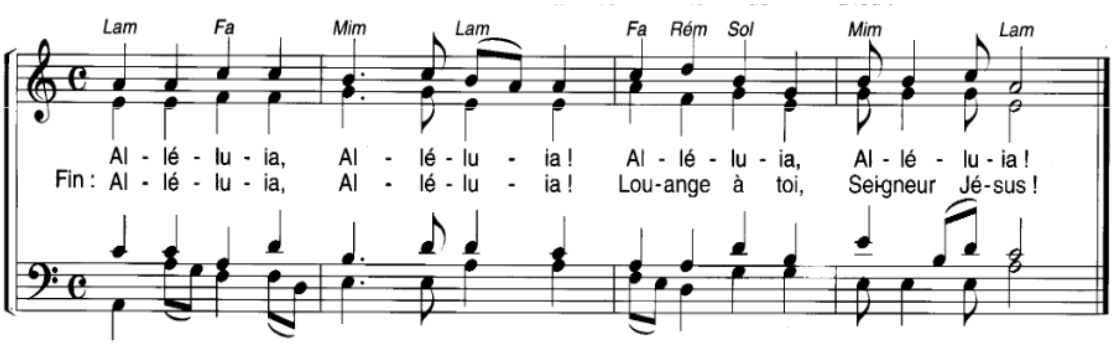

Notre Sauveur, le Christ Jésus, a détruit la mort, il a fait resplendir la vie par l'Évangile.

Alleluia (messe de St Paul)

Évangile de Jésus Christ selon saint Marc (Mc 10, 46b-52)

En ce temps-là, tandis que Jésus sortait de Jéricho avec ses disciples et une foule nombreuse, le fils de Timée, Bartimée, un aveugle qui mendiait était assis au bord du chemin. Quand il entendit que c'était Jésus de Nazareth, il se mit à crier : « Fils de David, Jésus, prends pitié de moi ! » Beaucoup de gens le rabrouaient pour le faire taire, mais il criait de plus belle : « Fils de David, prends pitié de moi ! » Jésus s'arrête et dit : « Appelez-le. » On appelle donc l'aveugle, et on lui dit : « Confiance, lève-toi ; il t'appelle. » L'aveugle jeta son manteau, bondit et courut vers Jésus. Prenant la parole, Jésus lui dit : « Que veux-tu que je fasse pour toi ? » L'aveugle lui dit : « *Rabbouni*, que je retrouve la vue ! » Et Jésus lui dit : « Va, ta foi t'a sauvé. » Aussitôt l'homme retrouva la vue, et il suivait Jésus sur le chemin.

Prière universelle R/ « Entends nos prières, entends nos voix, entends nos prières monter vers Toi»

Offertoire

Regardez l'humilité de Dieu

Admirable grandeur
Étonnante bonté
Du maître de l'univers
Qui s'humilie pour nous
Au point de se cacher
Dans une petite hostie de pain

Regardez l'humilité de Dieu
Regardez l'humilité de Dieu
Regardez l'humilité de Dieu
Et faites-lui hommage de vos cœurs

Faites-vous tout petits
Vous aussi devant Dieu
Pour être élevés par lui
Ne gardez rien pour vous
Offrez-vous tout entier
À ce Dieu qui se donne à vous

Regardez l'humilité de Dieu
Regardez l'humilité de Dieu
Regardez l'humilité de Dieu
Et faites-lui hommage de vos cœurs

Regardez l'humilité de Dieu
Regardez l'humilité de Dieu
Regardez l'humilité de Dieu
Et faites-lui hommage de vos cœurs

Regardez l'humilité de Dieu
Regardez l'humilité de Dieu
Regardez l'humilité de Dieu
Et faites-lui hommage de vos cœurs

Sanctus (messe de la réconciliation)

Saint ! Saint ! Saint, Le Seigneur, Dieu de l'univers !
Le ciel et la terre sont remplis de ta gloire. Hosanna au plus haut des cieux.
Béni soit celui qui vient au nom du Seigneur. Hosanna au plus haut des cieux.

Anamnèse (messe de la réconciliation)

Gloire à Toi qui étais mort, Gloire à Toi qui est vivant,
Notre sauveur et notre Dieu, Viens Seigneur Jésus!

Agnus (messe de la réconciliation)

Agneau de Dieu, qui enlèves le péché du monde, Prends pitié de nous ! Prends pitié de nous !
Agneau de Dieu, qui enlèves le péché du monde, Prends pitié de nous ! Prends pitié de nous !
Agneau de Dieu, qui enlèves le péché du monde, Donne-nous la paix Donne-nous la paix

Communion « Ce pain c'est l'Amour qui se donne »

R. Ce pain, c'est l'amour qui se donne,
Le pain de la vie, le pain partagé,
Fruit de la terre et du travail des hommes, !
Corps du Christ ressuscité

1. Venez, venez partager le pain,
Signe de l'Alliance, chemin d'unité,
Venez, venez partager le pain
Présence d'éternité

2. Venez, venez partager le vin,
Signe de l'Alliance, chemin d'unité,
Venez, venez partager le vin
Présence d'éternité

3. Venez, venez prenez et mangez,
Signe de l'Alliance, chemin d'unité,
Venez, venez prenez et mangez
Présence d'éternité

4. Venez, venez prenez et buvez,
Signe de l'Alliance, chemin d'unité,
Venez, venez prenez et buvez
Présence d'éternité

Envoi – « Rendons Gloire à notre Dieu »

R. Rendons gloire à notre Dieu
Lui qui fit des merveilles !
Il est présent au milieu de nous,
Maintenant et à jamais.

1. Louons notre Seigneur,
Car grande est sa puissance,
Lui qui nous a créés,
Nous a donné la vie.

2. Invoquons notre Dieu,
Demandons-Lui sa grâce ;
Il est notre Sauveur,
Notre libérateur.

3. Oui le Seigneur nous aime,
Il s'est livré pour nous.
Unis en son Amour,
Nous exultons de joie.

4. Dieu envoie son Esprit,
Source de toute grâce ;
Il vient guider nos pas
Et fait de nous des saints.

5. Gloire à Dieu notre Père,
A son Fils Jésus-Christ,
A l'Esprit de lumière,
Pour les siècles des siècle