Agneau de Dieu (Messe du Peuple de Dieu)

1. Agnus Dei qui tollis peccata mundi,
   Miserere nobis, miserere nobis.
2. Agnus Dei qui tollis peccata mundi,
   Miserere nobis, miserere nobis.
3. Agnus Dei qui tollis peccata mundi,
   Dona nobis pacem, dona nobis pacem

Communion APPROCHONS NOUS DE LA TABLE

1- Approchons-nous de la table
Où le Christ va s'offrir parmi nous.
Offrons-lui ce que nous sommes,
Car le Christ va nous transformer en lui.

2- Voici l'admirable échange
Où le Christ prend sur lui nos péchés.
Mettons-nous en sa présence,
Il nous revêt de sa divinité.

3- Père, nous te rendons grâce,
Pour ton Fils, Jésus-Christ le Seigneur.
Par ton Esprit de puissance,
Rends-nous dignes de vivre de tes dons.

Annonces

Chant d'envoi : SI LA MER SE DECHAINE

℟ **Il n'a pas dit que tu coulerais**
il n'a pas dit que tu sombrerais
il a dit : allons de l'autre bord, allons de l'autre bord.

1. Si la mer se déchaîne, si le vent souffle fort
   Si la barque t'entraîne, n'aie pas peur de la mort (bis)
2. Si ton cœur est en peine, si ton corps est souffrant
   Crois en Jésus, il t'aime, il te donne sa paix (bis)
3. Si un jour sur ta route, tu rencontres le mal
   Ne sois pas dans le doute, Dieu aime ses enfants (bis)

Merci de ne pas laisser ce feuillet dans l'église : emportez-le avec vous.
Respectons les gestes barrière, pour nous protéger et protéger les autres.

Chaque dimanche, retrouvez et accédez en direct à la feuille de Messe,
aux textes du jour, et aux chants, sur notre site paroissial :

www.paroissesaintjean.org

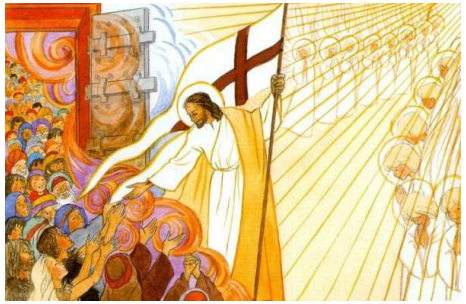

Paroisse Saint Potentien – Unité paroissiale
des cinq clochers

Commémoration de tous les Fidèles Défunts

2 novembre 2021

Saint-Jean-les-Deux-Jumeaux

Accueil

Chant d'entrée CHRIST EST RESSUSCITE

℟ **Criez de joie, Christ est ressuscité!**
Il est vivant comme il l'avait promis.
Alléluia, Christ est ressuscité!
Il nous ouvre la vie !

1. Au milieu de notre nuit, la lumière a resplendi,
   La vie a détruit la mort, Christ ressuscité!
4. Accueillez en votre cœur
   Jésus-Christ, l'Agneau vainqueur!
   Il est le chemin de la Vie, Christ ressuscité!

Préparation pénitentielle (Messe de San Lorenzo)

Kyrie eleison, Kyrie eleison, Kyrie eleison.
Christe eleison, Christe eleison, Christe eleison.
Kyrie eleison, Kyrie eleison, Kyrie eleison.

Gloire à Dieu (Messe de San Lorenzo)

℟ **Gloria, Gloria, in excelsis Deo!** (bis)

(Récité)

Et paix sur la terre aux hommes qu'il aime.
Nous te louons, nous te bénissons, nous t'adorons,
Nous te glorifions, nous te rendons grâce, pour ton immense gloire,
Seigneur Dieu, Roi du ciel,
Dieu le Père tout-puissant.
Seigneur, Fils unique, Jésus Christ,
Seigneur Dieu, Agneau de Dieu,
le Fils du Père.
Toi qui enlèves le péché du monde,
prends pitié de nous
Toi qui enlèves le péché du monde,
reçois notre prière ;
Toi qui es assis à la droite du Père,
prends pitié de nous.
Car toi seul es saint,
Toi seul es Seigneur,
Toi seul es le Très-Haut,
Jésus Christ, avec le Saint-Esprit
Dans la gloire de Dieu le Père.
Amen.

℟ **Gloria, Gloria, in excelsis Deo!** (bis)

1re lecture : Apocalypse de saint Jean (14, 13)

« Heureux les morts qui meurent dans le Seigneur »

Moi, Jean, j'ai entendu une voix qui venait du ciel. Elle disait : « Écris : Heureux, dès à présent, les morts qui meurent dans le Seigneur. Oui, dit l'Esprit, qu'ils se reposent de leurs peines, car leurs actes les suivent. ! »
– Parole du Seigneur.

Psaume 24(25) **Vers toi, Seigneur, j'élève mon âme, vers toi mon Dieu.**

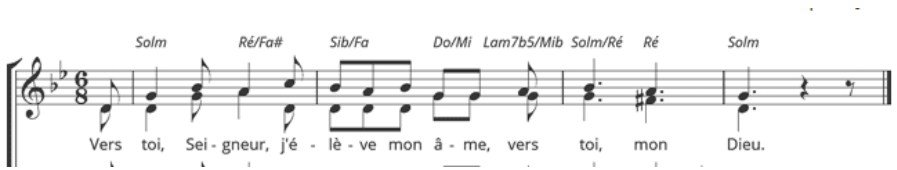

℟ **Vers toi, Seigneur, j'élève mon âme, vers toi mon Dieu.**

Rappelle-toi, Seigneur ta tendresse,
Ton amour qui est de toujours.
Dans ton amour, ne m'oublie pas,
En raison de ta bonté, Seigneur. ℟

L'angoisse grandit dans mon cœur,
tire-moi de ma détresse.
Vois ma misère et ma peine,
enlève tous mes péchés. ℟

Garde mon âme, délivre-moi
je m'abrite en toi : épargne-moi la honte.
Droiture et perfection veillent sur moi,
sur moi qui t'espère. ℟

2e lecture : lettre se saint Paul apôtre aux Romains Hébreux (5, 17-21)

« Là où le péché s'est multiplié, la grâce a surabondé »

Frères, si à cause d'un seul homme, par la faute d'un seul, la mort a établi son règne, combien plus, à cause de Jésus Christ et de lui seul, régneront-ils dans la vie, ceux qui reçoivent en abondance le don de la grâce qui les rend justes. Bref, de même que la faute commise par un seul a conduit tous les hommes à la condamnation, de même l'accomplissement de la justice par un seul a conduit tous les hommes à la justification qui donne la vie. En effet, de même que par la désobéissance d'un seul être humain la multitude a été rendue pécheresse, de même par l'obéissance d'un seul la multitude sera-t-elle rendue juste. Quant à la loi de Moïse, elle est intervenue pour que se multiplie la faute ; mais là où le péché s'est multiplié, la grâce a surabondé. Ainsi donc, de même que le péché a établi son règne de mort, de même la grâce doit établir son règne en rendant juste pour la vie éternelle par Jésus Christ notre Seigneur.
– Parole du Seigneur.

Acclamation de l'évangile (Alléluia - Messe de San Lorenzo)

Alléluia, alléluia, alléluia !
Alléluia, alléluia, alléluia !

Jésus Christ, le premier-né des morts, à lui, la gloire et la souveraineté our les siècles des siècles. Amen.

Alléluia, alléluia, alléluia !
Alléluia, alléluia, alléluia !

Évangile de Jésus Christ selon saint Luc (12, 35-40)

« Tenez-vous prêts »

En ce temps-là, Jésus disait à ses disciples : « Restez en tenue de service, votre ceinture autour des reins, et vos lampes allumées. Soyez comme des gens qui attendent leur maître à son retour des noces, pour lui ouvrir dès qu'il arrivera et frappera à la porte. Heureux ces serviteurs-là que le maître, à son arrivée, trouvera en train de veiller. Amen, je vous le dis : c'est lui qui, la ceinture autour des reins, les fera prendre place à table et passera pour les servir. S'il revient vers minuit ou vers trois heures du matin et qu'il les trouve ainsi, heureux sont-ils ! Vous le savez bien : si le maître de maison avait su à quelle heure le voleur viendrait, il n'aurait pas laissé percer le mur de sa maison. Vous aussi, tenez-vous prêts : c'est à l'heure où vous n'y penserez pas que le Fils de l'homme viendra. »

Homélie

Profession de foi

Quête et offertoire

TIENS MA LAMPE ALLUMEE

℟ **Tiens ma lampe allumée, la flamme est si fragile,**
Ce soir je viens mendier ton pain, ton eau, ton huile,
Tiens ma lampe allumée jusqu'à ton domicile,
Toi seul peut me guider !

Allume dans mon cœur, quelque chose de beau,
Quelque chose de Toi, que rien ne puisse éteindre,
Avec un goût d'amour et des rêves nouveaux,
Que puisse mon chemin parvenir à l'atteindre.

Saint le Seigneur (Messe de San Lorenzo)

Sanctus, Sanctus Dominus, Sanctus, Sanctus Dominus,
Deus Sabaoth.
Pleni sunt coeli et terra, gloria tua.
Hosanna, Hosanna in excelsis!
Sanctus, Sanctus Dominus, Sanctus, Sanctus Dominus,
Benedictus qui venit in nomine Domini.
Hosanna, Hosanna in excelsis!

Anamnèse (Messe de San Lorenzo)

Nous proclamons ta mort Seigneur Jésus,
Nous célébrons ta résurrection,
Nous attendons ta venue dans la gloire.

Notre Père *(récité)*