Saint Tarcisius:

Jeune garçon mort martyre au 3ème siècle à Rome en allant porter l'Eucharistie aux chrétiens empêchés de se réunir dans les catacombes. Il est aujourd'hui le patron des servants d'autel. C'est pourquoi il a été choisi comme protecteur de cette maison.

La maison

Le tennis

Le parc

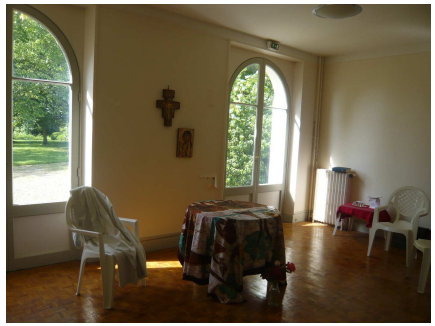

L'oratoire

Une belle propriété où chacun peut trouver de quoi vivre heureux dans le partage, la prière et la fraternité

Une proposition pour les collégiens de la 6ème à la 3ème

Etre prêtre? Pourquoi pas toi?

ANNEE 2012-2013

Tu es actuellement au collège,
Tu t'interroges sur l'appel de Dieu dans ta vie,

Je te propose quelques rencontres au cours de cette année scolaire pour y réfléchir, tu pourras en discuter avec d'autres garçons de ton âge qui se posent la même question...

Père Bernard IMBERT
Responsable du service

Diocèse de Meaux
Service diocésain des vocations
1, place du Parvis
77130 MONTEREAU FAULT YONNE

Dieu appela : « Samuel ! Samuel ! »
Il répondit : « Me voici. »

(1S 3/4)

Peut-être qu'à l'occasion de ta Première Communion, de ta Profession de Foi, de ta préparation à la Confirmation ou de tout autre évènement, tu as entendu comme Samuel l'appel du Seigneur à le servir.

Tu ne sais peut-être pas comment répondre à cet appel..., tu ne sais peut-être pas à quoi cela peut te conduire...

Sans prendre aucun engagement ; je t'invite à réfléchir et à partager avec d'autres garçons qui se posent les mêmes questions. Avec eux, nous chercherons les moyens pour t'accompagner dans ta recherche.

Au cours de plusieurs jours pendant les vacances scolaires, nous partagerons la vie quotidienne, nous prendrons des temps de prière, de réflexion, et de détente bien sûr (tennis, pingpong, foot, cinéma…), dans un climat de fraternité…

Toutes les rencontres auront lieu dans la maison Saint Tarcicius, une maison dont le diocèse a héritée et que notre Evêque à souhaité être principalement destinée à l'accueil des garçons qui ont exprimé le désir de réfléchir sur l'appel à être prêtre..

Maison Saint Tarcisius

25 rue des Trembles à Varennes sur Seine (en venant de Fontainebleau, prendre la N.6 en direction de Sens, après le rond-point de la sortie de Moret, au rond-point suivant prendre la direction Montereau et tourner de suite à gauche en direction de Varennes, avant d'entrer dans Varennes prendre la 1ère rue à gauche, c'est la rue des Trembles et aller jusqu'au bout, la propriété est la dernière à gauche dans cette rue)

CALENDRIER DE L'ANNEE 2012/2013

SEJOUR VACANCES DE TOUSSAINT

A la maison Saint Tarcisius

Du Dimanche 4 Novembre 16H00
au Samedi 10 Novembre 10H00

SEJOUR VACANCES DE NOËL

A la maison Saint Tarcisius

Du Mardi 1er Janvier 16H00
au Samedi 5 Janvier 10H00

SEJOUR VACANCES D'HIVER (à préciser)

Lieu à déterminer: à la montagne ou à la mer ?

Soit du Samedi 2 Mars au Samedi 9 Mars

Ou du Samedi 9 Mars au Samedi 16 Mars

SEJOUR VACANCES DE PRINTEMPS ET WEEKEND DE LA TOUSSAINT

A la maison Saint Tarcisius

Du Dimanche 5 Mai 16H00
au Samedi 11 Mai 16H00

Afin de pouvoir prévoir et organiser les séjours, merci de transmettre au Père Imbert le document ci-joint

Pour tout renseignement s'adresser au Père Bernard IMBERT 06 07 02 02 50